RÉPUBLIQUE FRANÇAISE

DÉPARTEMENT DE MAYOTTE

APPEL A MANIFESTATION D'INTERET

Pouvoir adjudicateur : Département de Mayotte

Objet de la consultation :

MISE A DISPOSITION DU DEPOT DE BUS DE LONGONI

Règlement de l'appel à manifestation d'intérêt

Date et heure limites de réception des candidatures

19 juillet 2021 à 12h00 – Heure de Mayotte

Sommaire

Article 1 - Contexte de l'AMI 3

Article 2 - Description du local 3

Article 3 - Objet de l'AMI 5

Article 4 - Cadre juridique de la consultation 5

Article 5 - Caractéristique du projet 6

Article 6 - Montant de la redevance 6

Article 7 - Durée de la convention 6

Article 8 - Déroulement de la procédure 7

Article 9 - Contenu des manifestations d'intérêt 8

Article 10 - Visite préalable du site 9

Article 11 - Critères d'éligibilité 9

Article 12 - Critères d'appréciation et de sélection 9

Article 13 - Calendrier général prévisionnel de la consultation 10

Article 14 - Renseignements complémentaires 10

Article 15 - Annexes au présent règlement de la manifestation d'intérêt 10

Article 1 - Contexte de l'AMI

Le Conseil départemental de Mayotte dispose, à la suite du renouvellement des contrats relatifs à la gestion et à l'exploitation des transports scolaires sur le territoire, d'un local dont il est propriétaire, situé dans la zone industrielle « Vallée 3 » à Longoni, dont la destination est actuellement celle d'un dépôt de bus.

Ce local sera inusité à l'expiration de l'exploitation par l'actuel occupant à compter du 1er août 2021.

Afin d'opérer en toute transparence, dans le respect des dispositions du Code Général de la Propriété des Personnes Publiques et de pouvoir valoriser au mieux ce local en confiant l'exploitation à l'opérateur avec le projet le plus adéquat, le Conseil départemental de Mayotte lance un processus d'appel à manifestation d'intérêt (ci-après l'« **AMI** ») permettant à chaque acteur intéressé de se faire connaître et de faire valoir son projet d'exploitation du local.

Le présent document décrit le local et indique les modalités de participations à l'AMI.

Article 2 - Description du local

Le local est situé dans un ensemble immobilier sis dans la Z.I VALLEE III – Longoni, 97690 Koungou, d'une surface hors-œuvre brute de 11 788 m² composé de 1 bâtiment d'une emprise au sol d'un peu plus de 1000 m² et d'espaces extérieurs intégrant un parc de stationnement intérieur avec aire de retournement, de maintenance et de lavage des véhicules, un parc de stationnement extérieur et des espaces verts.

Le bâtiment est à usage de bureaux et d'entreposage. Il est édifié du rez-de-chaussée et d'un étage. Il se décompose en deux parties : une partie maçonnée regroupant l'ensemble des bureaux/magasin et une partie métallique servant d'entreposage.

Il comprend les locaux suivants :

- Rez-de-chaussée :
  - Accueil/entrée,
  - Circulations,
  - Bureau secrétariat exploitation,
  - Bureau chef exploitation,

- Réfectoire,
- Bureau contrôleurs,
- Bureau pointeurs,
- Sanitaires hommes/femmes,
- Local informatique,
- Infirmerie,
- Salle formation,
- Bureau chef entretien,
- Dépôt outils,
- Magasin,
- Bureau adjoint entrain,
- Local électricité,
- Local hydrocarbures,
- Local batteries,
- Parkings couverts/Entreposage,
- Sanitaires ateliers ;

- Etage :
  - Salle de réunion,
  - Bureau directeur,
  - Bureau secrétariat,
  - Bureau chef comptable,
  - Bureau adjoint chef comptable,
  - Sanitaires,
  - Coin détente,
  - Espace attente,
  - Circulations,
  - Mezzanine.

Les équipements du bâtiment incluent :

- Climatisation individuelle du type Split Système mural,
- Alimentation eau froide sanitaire,
- Alimentation électrique courant fort,
- Alarme anti-intrusion,
- Système de sécurité incendie,
- Groupe électrogène de secours,
- Réseau informatique,
- Réseau téléphonique,
- Antenne satellite de réception Canal Satellite,
- Amplificateur d'ondes téléphoniques,
- Fosses de récupération des eaux de ruissellement avec séparateur d'hydrocarbures.

D'un point de vue fonctionnel, l'ensemble est composé comme suit :

1) Bureaux pour une superficie totale de 771,5 m^2 ;
2) Local technique qui sert à la maintenance des véhicules et au stockage des pièces de rechange de 415 m^2,
3) Parc de stationnement intérieur comprenant 55 places formalisés pour les autobus et d'une espace de stationnement formalisé d'une capacité de 6 places pour les véhicules légers dont 1 pour personne à mobilité réduite. Revêtement par enrobé sur la partie nord et par bicouche sur la partie sud. Ces deux parties sont séparées par un caniveau couvert. La récupération des eaux de ruissellement se fait dans un séparateur à hydrocarbures de 36m^3,
4) Parc de stationnement extérieur comprenant 22 places formalisées pour les véhicules légers. Revêtement par bicouche et bordure maçonnées,
5) Station de lavage des véhicules.

Article 3 - Objet de l'AMI

Le présent AMI porte sur la mise à disposition du dépôt de bus de Longoni. Il est précisé que le Département souhaite conserver, au moins pour les espaces extérieurs, la destination du local comme étant un dépôt de bus.

Le Conseil départemental de Mayotte demande, dans ce cadre, aux acteurs intéressés de décrire le projet d'occupation de ce dépôt (bâtiments et espaces extérieurs), les activités que l'occupant souhaite y développer, ainsi que, le cas échéant, les conditions économiques de la sous-occupation ou de l'utilisation des espaces et des services par des tiers. Il est précisé ici que l'occupant pourra tirer un bénéfice économique de cette sous-occupation ou de cette utilisation par des tiers. Il est également précisé que les espaces intérieurs, essentiellement de bureaux, seront mis à disposition avec le mobilier de bureau de base.

Compte tenu de la localisation de l'ensemble et de la situation locale, le Conseil départemental conseille aux répondants de préciser les moyens mis en œuvre pour garantir la sécurité du périmètre. Toutefois, il est bien précisé que le présent AMI ne porte pas sur une prestation de gardiennage.

Article 4 - Cadre juridique de la consultation

Le présent appel à manifestation d'intérêt ne constitue pas une consultation au sens du Code de la Commande publique en vigueur à ce jour.

Pour le Département, l'objectif est seulement de choisir le bénéficiaire dudit bail.

Pour les candidats, la présente consultation constitue une simple invitation à présenter leur proposition.

Le présent appel à manifestation d'intérêt est une procédure de mise en concurrence préalable au sens des dispositions de l'article L. 2122-1-1 du Code général de la propriété des personnes publiques.

Le Département se réserve le droit, en toute hypothèse et à quelque stade que ce soit, de n'attribuer l'occupation à aucun des candidats et de ne pas donner suite à tout ou partie de la consultation.

La signature de la convention ne confiera pas au preneur un droit réel sur les biens concernés.

Toute réglementation susceptible de conférer à l'occupant un droit au maintien sur le site ou au renouvellement de son titre d'occupation est exclu.

Article 5 - Caractéristique du projet

Pendant toute la durée du bail, le preneur s'engage à respecter la destination des locaux à savoir le stationnement de véhicules motorisés, leur entretien et l'utilisation de bureaux nécessaires à l'organisation d'une activité administrative. Il ne pourra pas changer la destination de ces locaux, sous peine de résiliation pour faute et sans indemnisation de la convention.

Le preneur s'engage à conserver le caractère des bâtiments.

Le preneur s'engage à gérer, conserver, les bâtiments et mobiliers objets de la convention. Il lui incombe d'entretenir les biens visés à l'article 2 du présent document et à procéder à toutes les réparations rendues nécessaires.

Il ne pourra pas édifier d'autre aménagement et faire des améliorations sur les bâtiments, faute de disposer de droits réels sur les biens.

Le preneur s'engage à rendre les biens en bon état de gros œuvre et d'entretien.

A l'issue de la convention, les éventuelles améliorations deviendront la propriété du Département sans contrepartie.

Article 6 - Montant de la redevance

La convention sera consentie et acceptée moyennant le versement par le preneur d'une redevance annuelle dont le montant et les modalités seront fixées dans les conditions indiquées ci-après.

L'occupation du bâtiment se fera en échange du versement d'une redevance d'occupation du domaine public (RODP) composé d'une part fixe et d'une part variable.

La part fixe sera d'un montant de 140 000€ par an, ainsi que la prise en charge des consommations courantes (électricité, gaz, etc.) et de l'entretien du site et des installations par l'occupant.

La part variable représentera 20% du montant des produits du domaine perçu annuellement par l'occupant sera également dû au Conseil Départemental.

Article 7 - Durée de la convention

L'occupation du local est prévue pour 1 année scolaire complète, soit du 1er août 2021 au 31 juillet 2022. Celle-ci sera renouvelable une seule fois pour une durée d'un an sur décision écrite expresse du Conseil Départemental, notifiée au plus tard 1 mois avant son terme.

La présente procédure donnera lieu à la signature entre le futur occupant et le Conseil Départemental d'une Convention d'occupation temporaire du domaine public départemental, qui reprendra les principales caractéristiques de cet AMI.

Article 8 - Déroulement de la procédure

Le présent AMI fait l'objet d'une publication sur les plates-formes suivantes :

- Site du Conseil Départemental

Les acteurs intéressés peuvent obtenir le règlement de l'AMI et ses annexes par courrier électronique en les demandant à l'adresse suivante : anssumati.said@cg976.fr et sur le site du Conseil Départemental de Mayotte.

Les manifestations d'intérêt doivent être remises électroniquement à la même adresse.

Les dossiers de présentation de la manifestation sont transmis en une seule fois. Si plusieurs dossiers sont adressés ou transmis successivement par un même candidat, seul le dernier reçu dans le délai fixé pour la remise des dossiers de présentation du projet sera ouvert.

Les manifestations d'intérêt devront être remises au plus tard le 19/07/2021 à 12h (heure locale).

Tout dossier reçu au-delà de ces dates et heure sera refusé.

Un mail d'accusé de réception sera transmis aux candidats par le Département. A défaut de mail de réception, le candidat devra s'assurer de la bonne réception des documents par le Département en vue d'obtenir un accusé de réception avant le 19 juillet 2021 à 12 heures.

En l'absence d'accusé de réception, le candidat ne pourra se prévaloir de l'envoi de sa candidature avant la date et l'heure limite de réception des offres.

Après analyse des manifestations d'intérêt en tenant compte des critères d'appréciation précisés à l'article 12 du présent règlement, le Conseil départemental de Mayotte organise des échanges avec les différents acteurs intéressés ou, le cas échéant, une sélection des acteurs intéressés ayant présenté les propositions les plus intéressantes.

Dans le cas où certaines de ces négociations échouent, le Conseil départemental de Mayotte se réserve la possibilité de réintroduire dans le processus de sélection des acteurs non retenus en première intention.

Si aucun intérêt concurrent ne se manifeste avant la date limite de réception mentionné ci-dessus, le Conseil départemental de Mayotte pourra signer une convention avec l'opérateur ayant manifesté spontanément son intérêt.

Le Département pourra discuter de tous les aspects du projet avec les candidats retenus.

Ces négociations seront menées séparément avec chacun des candidats sans que les éléments de proposition de l'une puissent être communiqués à l'autre, afin d'assurer le strict respect du secret commercial, sauf accord exprès formulé par écrit de celui-ci.

Les candidats seront tenus d'adresser les documents demandés ou compléments d'information et leurs offres complémentaires éventuellement fournies par tout moyen (télécopie, courriel, lettre recommandée avec accusé réception, etc.) aux coordonnées indiquées à l'article 8 dans le délai qui leur sera indiqué.

Les offres complémentaires éventuellement fournies par les candidats à la suite de chaque réunion de négociations devront faire apparaître les évolutions de leur offre par rapport à leur(s) offre(s) précédente(s) en fonction des sujets abordés lors des négociations.

La personne publique se réserve le droit de prolonger les négociations jusqu'à obtenir les éléments demandés pour finaliser le contrat correspondant le mieux à ses objectifs.

La personne publique informera par écrit les candidats de ce que les négociations sont arrivées à leur terme et qu'en conséquence leur dernière offre présentée constitue leur offre définitive sans que les candidats ne soient invités à présenter une nouvelle offre
La signature du contrat n'interviendra qu'après approbation par la Commission permanente.

Article 9 - Contenu des manifestations d'intérêt

Chaque dossier devra comprendre une présentation détaillée du projet.

Il devra permettre au Département d'appréhender le projet proposé avec les orientations des candidats.

La présentation du projet devra inclure :

- Une note synthétique présentant les principales composantes et points forts de votre candidature qui sera évaluée conformément aux critères de sélection décrits à l'article 12 du présent règlement (3 pages maximum) :
    - L'utilisation prévue des différentes parties du site (bureaux, aire de lavage et de maintenance, espaces de stationnement) ;
    - Le nombre de personnels à demeure sur le site en ETP ;
    - Les aménagements éventuellement nécessaires du local pour correspondre à l'usage prévu.
- Une présentation de votre société (ou membres du groupement en cas de réponse conjointe) :
    - Statuts ou K-bis,
    - Présentation institutionnelle,
    - Compétences et CVs des responsables,
    - Organisation et rôles respectifs des différents membres dans le cadre d'une réponse en groupement constitué,
- Présentation détaillée du projet et note d'intention du candidat (10 pages maximum) :
    - Insertion du projet dans l'écosystème mahorais – insertion dans la zone industrielle, liens du projet avec les infrastructures à proximité, etc.,

- Modèle économique du projet, faisant notamment ressortir les coûts d'entretien et d'exploitation, les frais de gardiennage éventuels, la tarification et les produits du domaine envisagés – accès à l'aire de maintenance, de lavage, stationnement des véhicules, sous-location de bureaux, etc.
- Calendrier prévisionnel d'installation et de déploiement du projet.
- Toute autre pièce que l'intéressé jugera utile.

Il est à noter le souhait du Conseil départemental de garantir, à travers la politique tarifaire du futur occupant, la plus grande accessibilité possible des locaux aux tiers intéressés par ses espaces ou services. Ce souhait est retranscrit dans les critères d'appréciation et de sélection décrits à l'article 12 du présent règlement.

Article 10 - Visite préalable du site

La visite du site préalablement à la remise de la manifestation d'intérêt est facultative.

Les modalités de participations à la visite sont les suivantes :

- inscription en envoyant un message à l'adresse email suivante : anssumati.said@cg976.fr
- en indiquant comme objet de ce message « Visite dépôt de bus Longoni».

Elle pourra être assurée par le représentant légal de la Société candidate ou toute autre personne ayant reçu mandat pour ce faire.

Article 11 - Critères d'éligibilité

Afin d'être éligible au présent AMI, les candidats doivent être en capacité de prouver :

- La bonne santé financière de leur structure (bilan financier et comptes de résultat des 3 dernières années),
- Leurs régularités fiscales et sociales (documents prouvant que la structure est à jour de ses obligations vis-à-vis des impôts et charges URSSAF),
- Que le répondant est assuré, à titre professionnel, pour l'activité proposée.

Article 12 - Critères d'appréciation et de sélection

Les propositions seront examinées à partir des seuls renseignements et documents exigés dans le cadre de cette consultation pour évaluer la pertinence de leur projet au regard des caractéristiques du site.

Les critères sur lesquels seront jugés les dossiers, avec toutes les garanties de transparence et d'impartialité, permettant de retenir le preneur seront :

Adéquation du projet avec la destination du site (respect de la destination du site, entretien et sécurisation du lieu, insertion dans l'écosystème mahorais)	40%
Nombre de personnes employées sur site (en ETP)	25%

Aménagements que l'occupant estime nécessaire pour le développement de son activité (le Conseil départemental souhaite modifier le moins possible le site)	20%
Appréciation de l'optimisation des tarifs pratiqués (sous-location, services payants, etc.)	15%

Article 13 - Calendrier général prévisionnel de la consultation

- Lancement de la consultation : 1 er juillet 2021
- Remise des candidatures : 19 juillet 2021
- Négociation : Semaine du 19 juillet 2021
- Choix du lauréat : 26 juillet 2021
- Mise à disposition de l'ensemble : 01er août 2021

Article 14 - Renseignements complémentaires

Pour obtenir tous renseignements complémentaires d'ordre administratif ou technique qui leur seraient utiles, les candidats doivent faire parvenir au plus tard 6 jours avant la date limite de remise des candidatures, une demande sur le site du conseil départemental de Mayotte

Les réponses seront adressées par le Département à tous les candidats, par voie dématérialisée ou courriel.

Le Département se réserve le droit d'apporter des modifications de détail au dossier de consultation, au plus tard 3 jours calendaires avant la date limite fixée pour la réception des manifestations. Les candidats devront alors répondre sur la base du dossier modifié.

Les candidats ayant retiré le dossier de consultation seront avertis de toute modification éventuelle par courriel.

Article 15 - Annexes au présent règlement de la manifestation d'intérêt

Les documents suivants sont annexés au présent règlement :

- Annexe 1 : Plan de situation
- Annexe 2 : Plan de masse dépôt Longoni
- Annexe 3 : Plan du rez-de-chaussée
- Annexe 4 : Plan de l'étage
- Annexe 5 : Audit technique 2010
- Annexe 6 : PV de constat et d'inventaire dépôt Longoni
- Annexe 7 : Reportage photographique mai 2021

VERS LONGONI

VERS MAMOUDZOU

ROUTE NATIONALE N°2

ROUTE NATIONALE N°2

VALLEE III LONGONI

KANGANI

MATIS

SITE DU PROJET - SUPERFICIE = 11 788 m²
SECTION AO KOUNGOU / PARCELLE N°82
SECTION AP KOUNGOU / PARCELLE N°33

Vue aérienne du secteur

SIEGE SOCIAL MATIS

RELEVES DES LOCAUX EXISTANTS - Z.I. VALLEE III - LONGONI

Rév. n°	DATE		

PHASE
METRES

DATE : FEVRIER 2015

ECHELLE : 1/2000e

N° PIECE: 01

Maître d'ouvrage

MATIS
Z.I. VALLEE III - LONGONI - 97690 KOUNGOU

Architecte

SPRINGER ARCHITECTURE
16 rue Jardin Fleuri - Cavani - 97600 MAMOUDZOU

PLANS ARCHI
RELEVES DES LOCAUX

01

PLAN DE SITUATION DU TERRAIN

METRES DU SIEGE SOCIAL	Maître d'ouvrage MATIS Z.I. VALLEE III - LONGONI - 97690 KOUNGOU	PLANS ARCHI METRES 02
DATE : FEVRIER 2015		
ECHELLE : 1/400e	Architecte SPRINGER ARCHITECTURE 16 rue jardin fleuri - Cavani - 97600 Mamoudzou	PLAN DE MASSE
N° PIECE: 02		

STATIONNEMENT VEHICULES DE TRANSPORT

METRES DU SIEGE SOCIAL	Maître d'ouvrage MATIS Z.I. VALLEE III - LONGONI - 97690 KOUNGOU	PLANS ARCHI RELEVES DES LOCAUX
DATE : FEVRIER 2015		03
ECHELLE : 1/200e	Architecte SPRINGER ARCHITECTURE 16 rue jardin fleuri - Cavani - 97600 Mamoudzou	PLAN DU REZ-DE-CHAUSSEE
N° PIECE: 03		

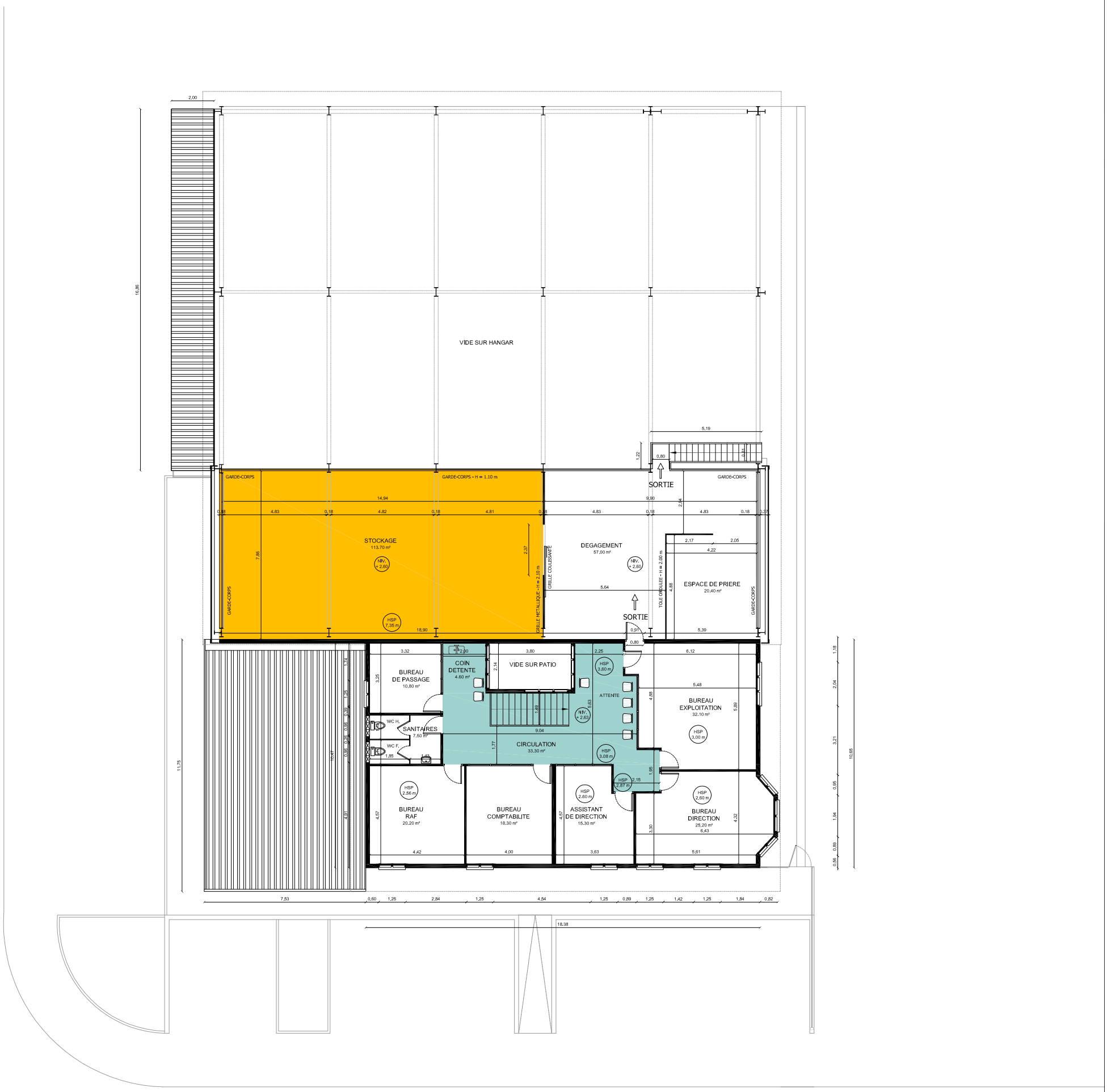

METRES DU SIEGE SOCIAL	Maître d'ouvrage MATIS Z.I. VALLEE III - LONGONI - 97690 KOUNGOU	PLANS ARCHI METRES 04
DATE : FEVRIER 2015		
ECHELLE : 1/200e	Architecte SPRINGER ARCHITECTURE 16 rue jardin fleuri - Cavani - 97600 Mamoudzou	PLAN DE L'ETAGE
N° PIECE: 04		

AUDIT TECHNIQUE

OPERATION N° : 6624-0710-KOU ATE

BATIMENT CMTS – ZI VALLEE III
KOUNGOU

Demandeur : **Collectivité Départementale de Mayotte**

Rédactrice : *Nadine HAFIDOU*

Mise à jour du : 11/08/2010
Edition du : 11/08/2010

DELTAH - SARL au capital de 8 000,00 €uros
BP 1353 – 103 rue du Commerce- 97600 MAMOUDZOU
Tél : 0269 61 18 04 - Fax : 0269 61 18 05 - Email : contact@deltah.fr
RCS MAYOTTE 2008 B 14062/2008 – SIRET : 505 016 212 00019 – APE : 7112B

SOMMAIRE

I. PREAMBULE 3

I.1. Objet de la présente mission 3
I.2. Présentation du rapport 3

II. PRESENTATION DU SITE 4

II.1. Situation géographique 4
II.2. Description générale du bâtiment 6
II.3. Description sommaire des équipements 8

III. CONSTAT DE L'ETAT APPARENT DE LA SOLIDITE DU CLOS ET DU COUVERT .. 8

III.1. Fondations 8
III.2. Façades et pignons 8
III.3. Planchers 9
III.4. Charpente / Couverture 10
III.5. Aménagement intérieurs 10
III.6. Equipements techniques 11
III.7. Espaces extérieurs 14

IV. TABLEAU RECAPITULATIF PIECE PAR PIECE 15

IV.1. Etage 15
IV.2. Rez-de-chaussée 16

V. REPORTAGE PHOTOGRAPHIQUE 17

VI. CONDITIONS D'EXECUTION 24

I. PREAMBULE

I.1. OBJET DE LA PRESENTE MISSION

Cette mission d'audit technique porte sur le constat de l'état apparent de la solidité du clos et du couvert du bâtiment ainsi que des espaces extérieurs, sis ZI Vallée III – Longoni, dans le cadre d'une transmission de service entre la société CMTS et la Collectivité Départementale de Mayotte (CDM), représentée par la Direction des Transports Terrestres.

Elle permet ainsi de mettre en évidence les éléments susceptibles d'entrainer des dépenses importantes pour la CDM dans les années à venir.

L'état apparent a été apprécié sur la base des constats visuels effectués lors de notre visite en date du 31 juillet 2010. Les investigations de Deltah ne comprennent aucune opération de démontage et/ou de sondage et/ou de test de fonctionnement.

La réalisation de cette mission a nécessité :

- ✓ la visite de l'ensemble des locaux du bâtiment et des espaces extérieurs (hormis le local syndical) ;
- ✓ la rédaction du présent rapport.

Les équipements communs enterrés ou situés dans les gaines techniques n'ont pu être visités étant donné leur inaccessibilité ou la présence de coffrages indémontables et sans trappe de visite.

I.2. PRESENTATION DU RAPPORT

Ce rapport se présente de la manière suivante :

- ➢ une description générale du site ;
- ➢ le rapport d'audit technique général ;
- ➢ le tableau récapitulatif pièce par pièce ;
- ➢ un reportage photographique.

Afin de permettre une lecture aisée du présent rapport, le vocabulaire technique a été volontairement simplifié ou explicité.

II. PRESENTATION DU SITE

II.1. SITUATION GEOGRAPHIQUE

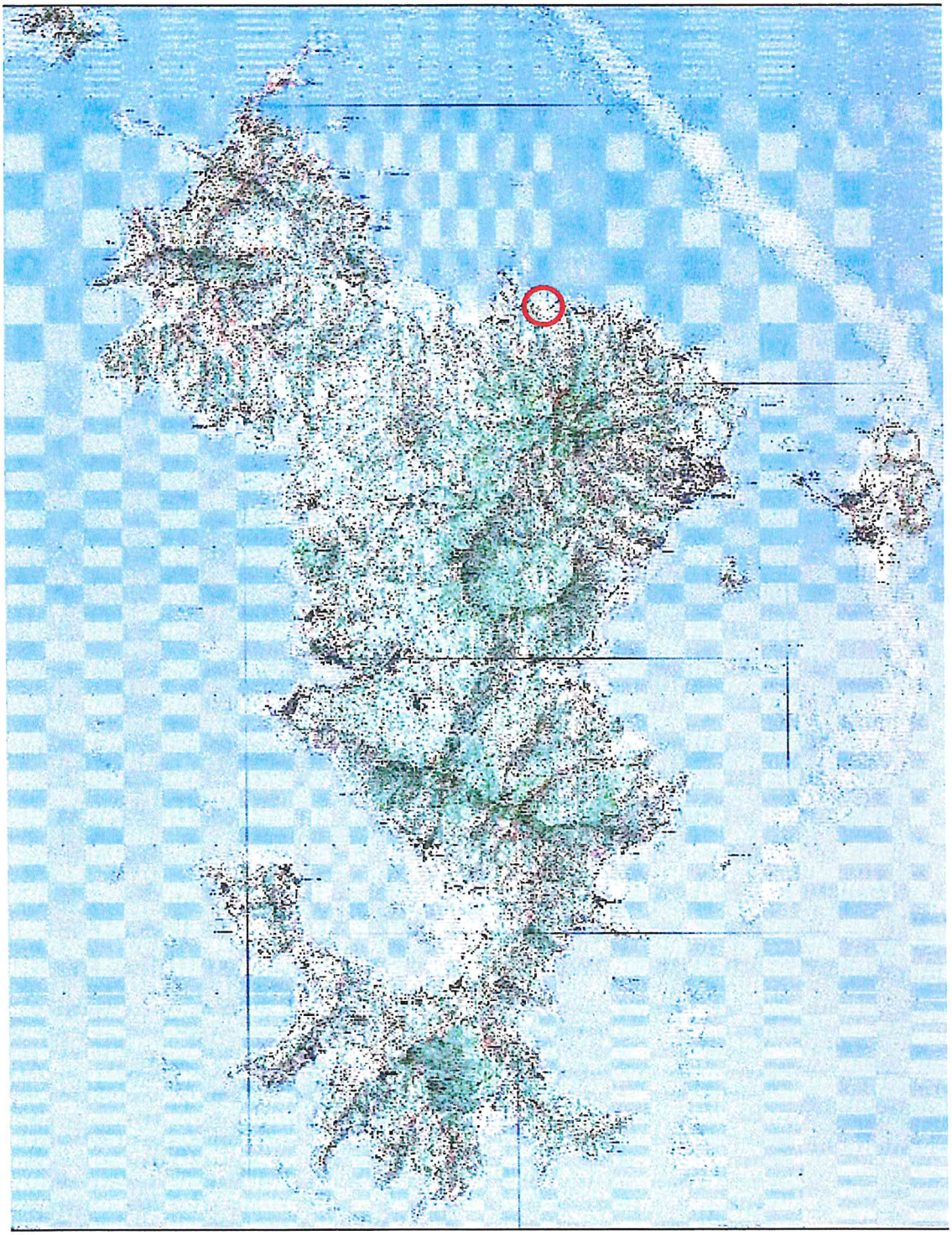

II.1. SITUATION GEOGRAPHIQUE (SUITE)

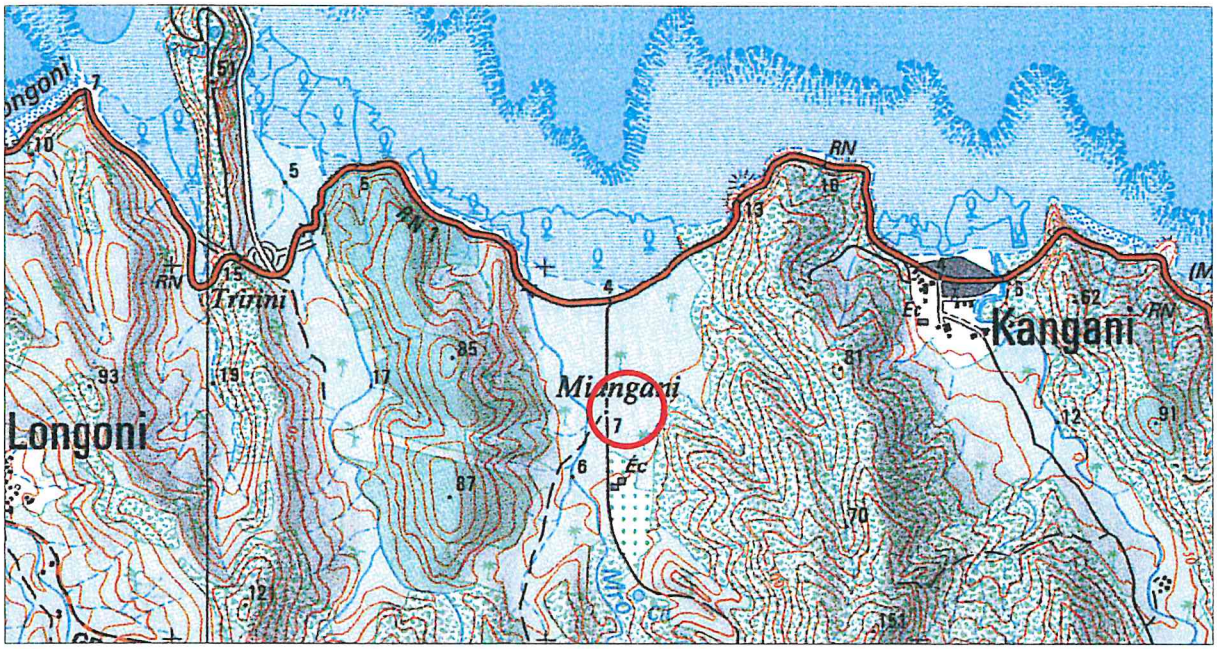

II.2. DESCRIPTION GENERALE DU SITE

Le site concerné par le présent diagnostic technique se situe au sud de la ZI Vallée III - Longoni. Il se compose d'un bâtiment et d'espaces extérieurs intégrant un parc de stationnement intérieur avec aire de retournement, un parc de stationnement extérieur et des espaces verts :

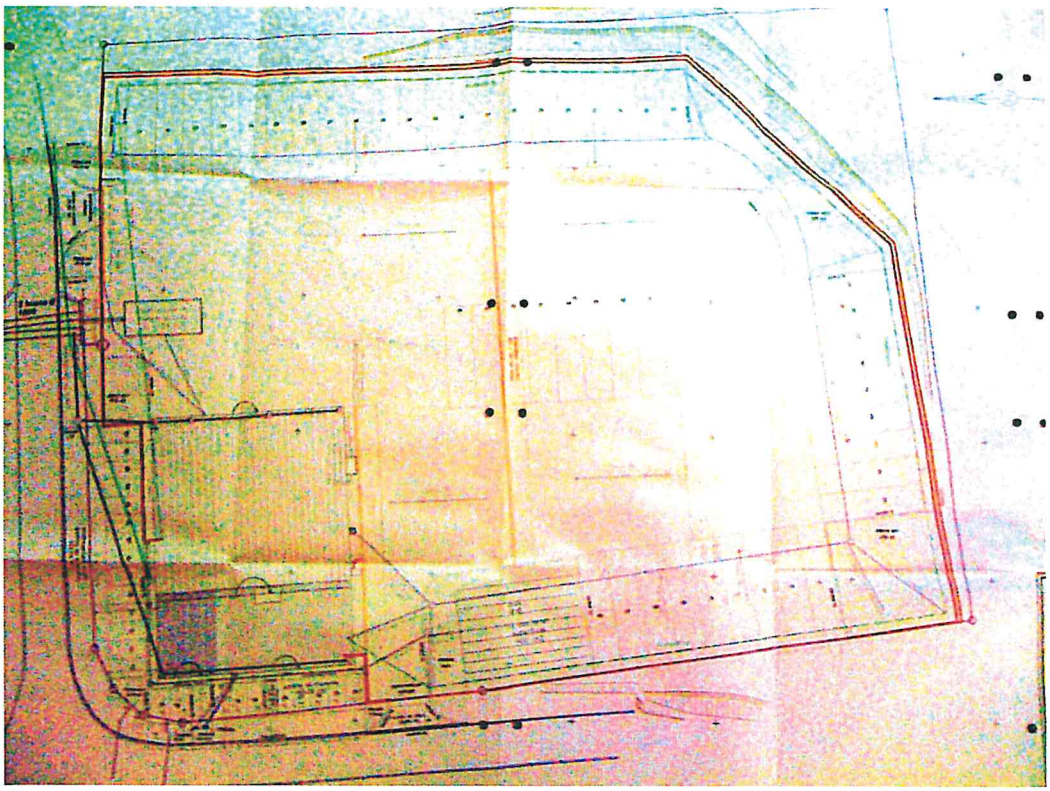

Plan d'ensemble du site

Le bâtiment est à usage de bureaux et d'entreposage. L'ensemble des parcelles mitoyennes accueillent des sites industriels et des bâtiments à usage de bureaux et d'entreposage.

Le bâtiment est dans son ensemble en bon état d'entretien car sa livraison date de 2006.
Il est édifié du rez-de-chaussée et d'un étage. Il se décompose en deux parties : une partie maçonnée regroupant l'ensemble des bureaux / magasin et une partie métallique servant d'entreposage.

Il comprend les locaux suivants :

- Rez-de-chaussée :
  - Accueil / Entrée ;
  - Circulations ;
  - Bureau secrétariat exploitation ;
  - Bureau chef exploitation ;
  - Réfectoire ;
  - Bureau contrôleurs ;
  - Bureau pointeurs ;
  - Sanitaires hommes / femmes ;
  - Local informatique ;
  - Infirmerie ;
  - Salle formation ;
  - Bureau chef entretien ;
  - Dépôt outils ;
  - Magasin ;
  - Bureau adjoint entretien ;
  - Local électricité ;
  - Local hydrocarbures ;
  - Local batteries ;
  - Parkings couverts / Entreposage ;
  - Sanitaires atelier.

II.2. DESCRIPTION GENERALE DU SITE (SUITE)

- Etage :
  - Salle de réunion ;
  - Bureau directeur ;
  - Bureau secrétariat ;
  - Bureau chef comptable ;
  - Bureau adjoint chef comptable ;
  - Sanitaires ;
  - Coin détente ;
  - Espace attente ;
  - Circulations ;
  - Mezzanine.

II.3. DESCRIPTION SOMMAIRE DES EQUIPEMENTS

Le bâtiment étant occupé depuis sa livraison en 2006, les équipements présents sont en bon état de fonctionnement. Il s'agit, entre autres de :

- climatisation individuelle du type Split Système mural ;
- alimentation en eau froide sanitaire ;
- alimentation électrique courant fort ;
- alarme anti-intrusion ;
- système de sécurité incendie ;
- groupe électrogène de secours ;
- réseau informatique ;
- réseau téléphonique ;
- antenne satellite de réception Canal Satellite ;
- amplificateur d'ondes téléphoniques ;
- fosses de récupération des eaux de ruissellement avec séparateur d'hydrocarbures.

III. CONSTAT DE L'ETAT APPARENT DE LA SOLIDITE DU CLOS ET DU COUVERT

III.1. FONDATIONS

DESCRIPTIONS	CONSTAT DE L'ETAT APPARENT	
	Solidité	Clos et couvert
D'après les informations recueillies dans le Dossier des Ouvrages Exécutés (DOE), les fondations sont du type : - semelles filantes ; - semelles isolées ; - butons ; - bêches périphériques. avec traitement préventif anti-termites avant construction. La description de ces ouvrages n'a pu être réalisée étant donné leur inaccessibilité.	*Hors Constat car non accessible*	*Sans Objet*

OBSERVATIONS :

Le constat de l'état apparent de la solidité des fondations n'a pas pu être réalisé étant donné leur inaccessibilité.

III.2. FACADES ET PIGNONS

III.2.1. FAÇADES / PIGNONS

DESCRIPTIONS	CONSTAT DE L'ETAT APPARENT	
	Solidité	Clos et couvert
Partie maçonnée (bureaux / magasin) : Façades en béton armé avec enduit projeté d'imperméabilisation.	*Bon Etat*	*Bon Etat*
Partie métallique (parkings couverts et entreposage) : Structure métallique composée de poteaux, poutres métalliques et de bardages métalliques par tôles d'acier nervurées.	*Bon Etat*	*Bon Etat*

OBSERVATIONS :

Sans Objet.

III.2.2. MENUISERIES EXTERIEURES

DESCRIPTIONS	CONSTAT DE L'ETAT APPARENT	
	Solidité	Clos et couvert
Portes d'entrée en façades Ouest et Sud en PVC à deux battants ouvrant à la française.	*Bon Etat*	*Bon Etat*
Jalousies en PVC à lames en verre.	*Bon Etat*	*Bon Etat*
Jalousies métalliques peintes au niveau des locaux hydrocarbures, batteries.	*Bon Etat*	*Bon Etat*
Porte d'accès au patio du RdC en PVC à un battant ouvrant à la française.	*Bon Etat*	*Bon Etat*

OBSERVATIONS :

Sans Objet.

III.3. PLANCHERS

DESCRIPTIONS	CONSTAT DE L'ETAT APPARENT	
	Solidité	Clos et couvert
Partie maçonnée : Dalle de béton armé avec revêtement peinture sur la face RdC et carrelage sur la face étage.	*Bon Etat*	*Bon Etat*
Faux-plafonds suspendus avec dalles de fibre minérale dans les bureaux de l'étage.	*Etat Moyen*	*Bon Etat*
Faux-plafonds en plaques de plâtre dans la partie Nord du RdC, avec trappe de visite dans les sanitaires PMR et l'un des sanitaires femmes.	*Etat Moyen*	*Bon Etat*
Partie métallique : Plancher bois sur structure métallique.	*Bon Etat*	*Bon Etat*

OBSERVATIONS :

Présence de traces de fuite sur une dalle du bureau chef comptable.
Dallette de la trappe de visite manquante au niveau de l'un des sanitaires femmes RdC.

III.4. CHARPENTE / COUVERTURE

III.4.1. CHARPENTE

DESCRIPTIONS	CONSTAT DE L'ETAT APPARENT	
	Solidité	Clos et couvert
Charpente composée de portiques métalliques.	*Bon Etat*	*Sans Objet*

OBSERVATIONS :

Sans Objet.

III.4.2. COUVERTURE

DESCRIPTIONS	CONSTAT DE L'ETAT APPARENT	
	Solidité	Clos et couvert
Couverture en tôles d'acier nervurées.	*Hors Constat car Inaccessible*	*Hors Constat car Inaccessible*

OBSERVATIONS :

D'après les informations recueillies sur place, une fuite au niveau du bureau chef comptable a été colmatée.
Compte tenu de l'inaccessibilité à la couverture, nous n'avons pas pu nous prononcer sur l'état apparent de la solidité et du clos et couvert de la couverture.

III.5. AMENAGEMENTS INTERIEURS

III.5.1. ESCALIERS

DESCRIPTIONS	CONSTAT DE L'ETAT APPARENT	
	Solidité	Clos et couvert
Partie maçonnée : Escalier en béton à une volée droite. Revêtement des marches par carrelage avec nez de marche antidérapant. Garde-corps et main courante métalliques peints.	*Etat Moyen*	*Sans Objet*
Partie métallique : Escalier métallique à une volée droite. Garde-corps et main courante métalliques.	*Bon Etat*	*Sans Objet*

OBSERVATIONS :

La peinture du garde-corps de l'escalier partie maçonnées est écaillée.

III.5.2. PATIO

DESCRIPTIONS	CONSTAT DE L'ETAT APPARENT	
	Solidité	Clos et couvert
Patio intérieur avec plantations.	*Bon Etat*	*Bon Etat*
Accès par une porte en PVC dans les circulations du RdC. Jalousies en PVC à lames en verre au RdC et à l'étage.	*Bon Etat*	*Bon Etat*

OBSERVATIONS :

Sans Objet.

III.6. EQUIPEMENTS TECHNIQUES

III.6.1. COURANT FORT / COURANT FAIBLE

DESCRIPTIONS	CONSTAT DE L'ETAT APPARENT	
	Solidité	Clos et couvert
Courant fort : Arrivée générale à l'entrée Ouest du site avec compteur EDM.	*Bon Etat*	*Sans Objet*
Réseau secouru par un groupe électrogène SDMO 44kVA implanté dans les espaces verts côté Ouest.	*Bon Etat*	*Sans Objet*
TGBT dans le local informatique et dans le bureau chef entretien.	*Bon Etat*	*Sans Objet*
Eclairage par : - 1 à 2 réglettes fluorescentes du type paralume laqué (2 ou 4 lampes) dans les bureaux ; - 2 réglettes fluorescentes étanches, 2 hublots étanches et 1 réglette sanitaires dans chaque sanitaire ; - hublots étanches dans les circulations étage et RdC ; - 3 spots apparents dans le coin détente ; - 4 projecteurs réflecteurs d'éclairage industriel dans la zone parkings couverts ; - 4 projecteurs muraux dans la mezzanine ; - 1 réglette fluorescente anti-déflagrant dans le local hydrocarbures.	*Bon Etat*	*Sans Objet*
Prises de courant 16A + T à raison de 2 à 3 par bureau, associées à 2 prises RJ45.	*Bon Etat*	*Sans Objet*
Réseau informatique / téléphonique : Serveur et baie de brassage dans le local informatique ; 2 à 5 prises du type RJ45 dans chaque bureau.	*Bon Etat*	*Sans Objet*

OBSERVATIONS :

Aucun test de fonctionnement n'a été réalisé sur l'ensemble des installations. Le constat de l'état apparent a été apprécié sur un constat visuel.
Certaines prises de courant et prises RJ45 sont détériorées.

III.6.1. COURANT FORT / COURANT FAIBLE (SUITE)

DESCRIPTIONS	CONSTAT DE L'ETAT APPARENT	
	Solidité	Clos et couvert
Alarme anti-intrusion : Centrale anti-intrusion dans le local informatique, avec report téléphonique de l'alarme vers le prestataire de gardiennage ; Détecteur de mouvement dans les bureaux ; Boîtier d'alarme sonore au niveau de la mezzanine.	*Bon Etat*	*Sans Objet*

OBSERVATIONS :

Aucun test de fonctionnement n'a été réalisé sur l'ensemble des installations. Le constat de l'état apparent a été apprécié sur un constat visuel.

III.6.2. EAU FROIDE SANITAIRE

DESCRIPTIONS	CONSTAT DE L'ETAT APPARENT	
	Solidité	Clos et couvert
Arrivée générale à l'entrée Ouest avec compteur Sogea. Réseau d'alimentation des appareils sanitaires par canalisations en cuivre. Vannes d'arrêt dans le bureau chef entretien.	*Bon Etat*	*Sans Objet*

OBSERVATIONS :

Aucun test de fonctionnement n'a été réalisé sur l'ensemble de l'installation. Le constat de l'état apparent a été apprécié sur un constat visuel.

III.6.3. EAUX USEES / EAUX VANNES

DESCRIPTIONS	CONSTAT DE L'ETAT APPARENT	
	Solidité	Clos et couvert
Partie maçonnée : Canalisations d'évacuation intérieures en PVC. Raccordement à une fosse toutes eaux de 15 m^3 implantée au Sud du bâtiment, avec épandage.	*Bon Etat*	*Sans Objet*

OBSERVATIONS :

Aucun test de fonctionnement n'a été réalisé sur l'ensemble de l'installation. Le constat de l'état apparent a été apprécié sur un constat visuel.

III.6.3. EAUX USEES / EAUX VANNES (SUITE)

DESCRIPTIONS	CONSTAT DE L'ETAT APPARENT	
	Solidité	Clos et couvert
Partie métallique : Canalisations de récupération des eaux de ruissellement du parking couvert enterrées cheminant vers un séparateur à hydrocarbures de 0,85 m^3 enterré. Alerte de remplissage reportée dans le bureau chef entretien.	*Bon Etat*	*Sans Objet*
Canalisations de récupération des eaux usées du local batteries enterrées cheminant vers une cuve de neutralisation pour les acides de batteries de 1 m^3.	*Bon Etat*	*Sans Objet*

OBSERVATIONS :

Aucun test de fonctionnement n'a été réalisé sur l'ensemble de l'installation. Le constat de l'état apparent a été apprécié sur un constat visuel.

III.6.4. CLIMATISATION

DESCRIPTIONS	CONSTAT DE L'ETAT APPARENT	
	Solidité	Clos et couvert
Dans les bureaux uniquement, climatisation individuelle avec climatiseurs type Split Système mural.	*Etat Moyen*	*Sans Objet*

OBSERVATIONS :

L'unité de climatisation d'un bureau du RdC ne fonctionne pas correctement.

III.6.5. SYSTEME DE SECURITE INCENDIE

DESCRIPTIONS	CONSTAT DE L'ETAT APPARENT	
	Solidité	Clos et couvert
Armoire centrale de sécurité incendie dans le local informatique. Alarme sonore dans les circulations du RdC et report d'alarme dans la zone de parkings couverts. Déclencheur manuel dans les circulations étage et RdC. Blocs autonomes d'éclairage de secours à chaque sortie. Extincteurs à eau pulvérisée de 6 litres et à CO2 de 2 kg judicieusement répartis dans les locaux.	*Bon Etat*	*Sans Objet*

OBSERVATIONS :

Aucun test de fonctionnement n'a été réalisé sur l'ensemble de l'installation. Le constat de l'état apparent a été apprécié sur un constat visuel.

III.7. ESPACES EXTERIEURS

III.7.1. PARC DE STATIONNEMENT

DESCRIPTIONS	CONSTAT DE L'ETAT APPARENT	
	Solidité	Clos et couvert
Parc de stationnement intérieur : Comprenant 46 places formalisées pour les autobus et d'un espace de stationnement non formalisé pour les véhicules légers. Revêtement par enrobé sur la partie Nord et par bicouche sur la partie Sud. Ces deux parties sont séparées par un caniveau couvert. Récupération des eaux ruissellement dans un séparateur à hydrocarbures de 36 m3. Alerte de remplissage reportée dans le bureau chef entretien.	*Bon Etat*	*Sans Objet*
Parc de stationnement extérieur : Comprenant 24 places formalisées pour les véhicules légers. Revêtement par bicouche et bordures maçonnées.	*Bon Etat*	*Sans Objet*

OBSERVATIONS :

Aucun test de fonctionnement n'a été réalisé sur l'ensemble de ces installations. Le constat de l'état apparent a été apprécié sur un constat visuel.

III.7.2. PORTAILS ET CLOTURES

DESCRIPTIONS	CONSTAT DE L'ETAT APPARENT	
	Solidité	Clos et couvert
Portails métalliques au nombre de 2 (Nord et Ouest), à ouverture coulissante.	*Bon Etat*	*Sans Objet*
Clôture métallique de type 3D en partie Ouest et Nord puis classique sur les parties Sud et Est.	*Etat Moyen*	*Sans Objet*
Système de protection anti-intrusion en périphérie du site par barrière infra-rouge.	*Hors Constat*	*Sans Objet*

OBSERVATIONS :

Aucun test de fonctionnement n'a été réalisé sur l'ensemble de ces installations. Le constat de l'état apparent a été apprécié sur un constat visuel.
Certaines parties de la clôture type classique sont dégradées.

IV. TABLEAU RECAPITULATIF PIECE PAR PIECE

IV.1. ETAGE

PIECES	SOL	PLA	MUR	MEX	MIN	OCC	ELE				CLI	DMO	SSI				OBSERVATIONS
							LUM	*ILU*	*PCT*	*RJ45*			*DMA*	*DFU*	*BAE*	*EXT*	
Salle de réunion	CAR	DFM	PEI	JPV	PCF CFB PBP	SVT	4 R4F	2	4	2	1	1	N	N	1	N	3 dalles de faux-plafond mal posées et 1 manquante
Bureau directeur	CAR	DFM	PEI	JPV	PBP	SVT	3 R4F	1	3	3	1	1	N	N	N	N	1 PCT dégradée Traces d'humidité sur face intérieure de la façade Sud Fissures sur murs
Bureau secrétariat	CAR	DFM	PEI	JPV	PBV CFB	SVT	2 R4F	1	4	3	1	1	N	N	N	N	Fissures sur murs
Bureau chef comptable	CAR	DFM	PEI	JPV	PBV CFB	SVT	2 R4F	1	4	4	1	1	N	N	N	N	Fissures sur murs Trace d'humidité sur 1 dalle de faux-plafond
Bureau adjoint chef comptable	CAR	DFM	PEI	JPV	PBV CFB	SVT	2 R4F	1	3	4	1	1	N	N	N	N	1 prise RJ45 détériorée
Sanitaires	CAR	PEI	PEI	N	PBP	N	1 RFE	1	N	N	N	N	N	N	N	N	
Coin détente	CAR	PPL	PEI FAI	JPV	N	N	3 SAP	2	3	N	N	N	1	N	N	CO2	
Espace attente	CAR	PEI	PEI	JPV	N	N	4 HET	1	1	N	N	N	1	N	1	EP6L	
Mezzanine	STR	N	N	N	PCF	N	4 PRO	1			N	N	N	N	N	N	

GLOSSAIRE :

BAE Bloc autonome d'éclairage de secours
CAR Carrelage
CFB Châssis fixe en bois, vitré
CLI Unité intérieure de climatisation
CO2 Extincteur à CO de 2kg
DFM Faux-plafond par dalles de fibre minérale
DFU Détecteur de fumée
DID Dallage industriel en béton
DMA Déclencheur manuel
DMO Détecteur de mouvement anti-intrusion
ELE Electricité
EP6L Extincteur à eau pulvérisée de 6 litres
EXT Extincteur
FAÏ Revêtement par faïences murales
FCP Fenêtres à ouverture coulissante en PVC
FP Ferme-porte
HET Hublots étanches
ILU Interrupteurs de commande des luminaires
ISO Isolation par laine de verre
JBO Jalousies bois
JME Jalousies à lames métalliques
JPV Jalousies PVC à lames en verre
LUM Type et nombre de luminaires
MEX Menuiseries Extérieures
MIN Menuiseries Intérieures
MUR Revêtement de mur
OCC Occultations
PBP Porte bois pleine
PBO Plancher bois
PBV Porte bois vitrée
PCF Portes coupe-feu
PCT Prises de courant avec terre
PEI Peinture
PLA Revêtement de plafond
PPL Faux-plafond par plaques de platre
PPV Bloc-porte PVC
PRE Projecteurs réflecteurs d'éclairage industriel
PRO Projecteurs muraux
R2F Réglettes à 2 tubes fluorescents
R4F Réglettes à 4 tubes fluorescents
RAD Réglettes anti-déflagration
RFE Réglettes fluorescentes étanches
RJ45 Prises RJ45 (informatique + téléphone)
SAP Spots apparents
SOL Revêtement de sol
SSI Système de sécurité incendie
SVT Stores à lames verticales en toile

IV.2. REZ-DE-CHAUSSEE

PIECES	SOL	PLA	MUR	MEX	MIN	OCC	ELE				CLI	DMO	SSI				OBSERVATIONS
							LUM	*ILU*	*PCT*	*RJ45*			*DMA*	*DFU*	*BAE*	*EXT*	
Bureau chef exploitation	CAR	PEI	PEI	JPV	PBV CFB	SVT	2 R2F	2	4		1	1	N	N	N	N	Fissures en plafond
Bureau secrétariat exploitation	CAR	PEI	PEI	JPV	PBV CFB	SVT	1 R2F	1	3		1	1	N	N	N	N	Fissures en plafond
Accueil / Circulation	CAR	PEI	PEI	PPV	PBP PPV	RME	8 HET	8	N		N	1	2	N	3	EP6L CO2	Fissures en plafond
Bureau contrôleurs	CAR	PEI	PEI	JPV	PBV CFB	SVT	1 R2F	1	3		1	1	N	N	N	N	Fissures en plafond et sur les murs
Bureau pointeurs	CAR	PEI	PEI	JPV	PBV CFB	SVT	1 R2F	1	3		1	1	N	N	N	N	Fissures en plafond et sur les murs
Sanitaires hommes	CAR	PPL + ISO	PEI FAÏ	N	PBP	N	2 RFE 3 HET	2	N		N	N	N	N	N	N	
Sanitaires femmes	CAR	PPL + ISO	PEI FAÏ	N	PBP	N	2 RFE 3 HET	1	N		N	N	N	N	N	N	Absence de la dallette de la trappe de visite dans l'un des sanitaires. Dégradation d'une des cloisons dûe au déplacement de l'unité de climatisation du local informatique.
Local informatique	CAR	PPL + ISO	PEI	N	PBP	N	2 R2F	1	1		1	N	N	1	N	CO2	Dégradation d'une des cloisons dûe au déplacement de l'unité de climatisation du local informatique.
Salle formation	CAR	PPL + ISO	PEI	JPV	PBP	N	4 R2F	1	2		N	1	N	N	N	N	Local actuellement utilisé pour de l'archivage. **Attention** : ce local n'est pas conçu pour être utilisé comme local archives
Infirmerie	CAR	PEI	PEI	JPV	PBP FCP	N	1 R2F	1	2		N	N	N	N	N	N	Fissures en plafond
Bureau chef entretien	CAR	PEI	PEI	N	PBP CFB	N	2 R2F	1	3		1	1	N	N	N	CO2	Fissures sur les murs
Dépôt outils	CAR	PEI	PEI	N	PBP	N	1 RFE	1	1		N	N	N	N	N	N	Traces de fuite au niveau d'une des poutres en plafond
Magasin	CAR	PEI	PEI	N	PCF+FP	N	5 RFE	2	3		N	N	N	N	1	N	Présence d'un trou dans le mur entre le magasin et le bureau adjoint entretien
Bureau adjoint entretien	CAR	PEI	PEI	N	PCF+FP CFB	N	1 R2F	1	3		1	1	N	N	1	N	
Local électricité	CAR	PEI	PEI	N	PBP CFB	N	1 RFE	1	6		N	N	N	N	N	CO2	
Local hydrocarbures	CAR	PEI	PEI	JME	N	N	1 RAD	1	N		N	N	N	N	1	N	Absence de quelques plinthes à l'entrée du local. Ferme-porte démonté sur la porte d'entrée
Local batteries	CAR	PEI	PEI	JME	N	N	1 RFE	1	6		N	N	N	N	1	N	Peinture écaillée en partie basse d'un des murs. Ferme-porte démonté sur la porte d'entrée
Réfectoire	CAR	PEI	PEI FAÏ	JPV	PBV PPV FCP	N	2 R2F	2	4		1	1	N	N	N	N	Fissures en plafond
Parkings couverts	DID	N	N	N	N	N	4 PRE	1	N		N	N	N	N	N	N	
Sanitaires ateliers	CAR	PEI	PEI	N	PBP	N	1 HET 2 RFE	1	N		N	N	N	N	N	N	Peinture écaillée en partie haute d'un des murs

V. REPORTAGE PHOTOGRAPHIQUE

Façade Ouest de

Façade Sud

Façade Nord

Salle de réunion - Etage

Bureau direction - Etage

Bureau secrétariat de direction - Etage

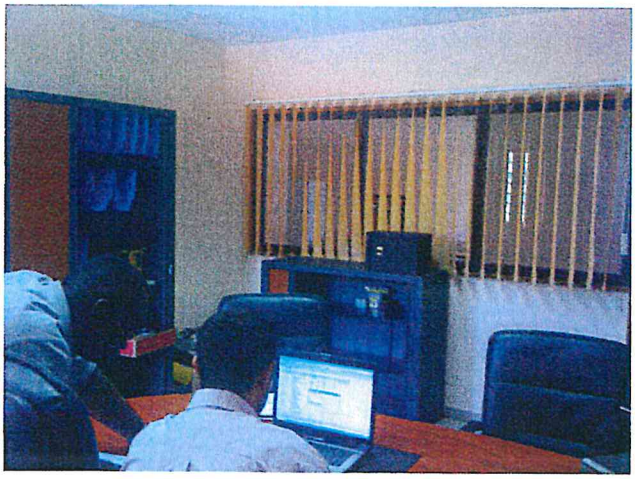

Bureau chef comptable

Bureau adjoint comptable - Etage

Coin détente - Etage

Espace attente - Etage

Mezzanine - Etage

Bureau chef exploitation - RdC

Bureau secrétariat exploitation - RdC

Accueil - RdC

Circulations - RdC

Circulations - RdC

Bureau contrôleurs - RdC

Bureau pointeurs - RdC

Salle formation - RdC

Bureau chef entretien - RdC

Magasin - RdC

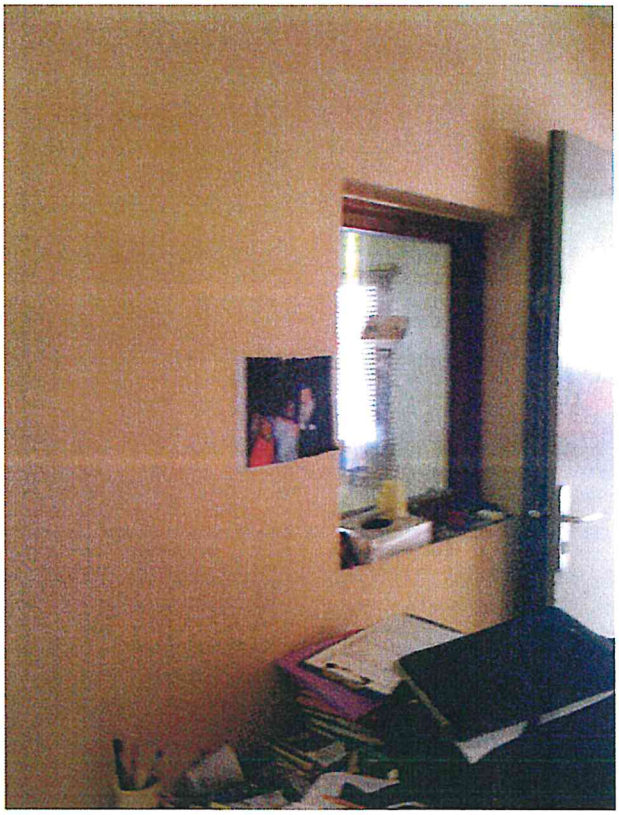

Magasin - RdC

Local électricité - RdC

Local batteries - RdC

Réfectoire - RdC

Parking couvert - RdC

Groupe électrogène extérieur

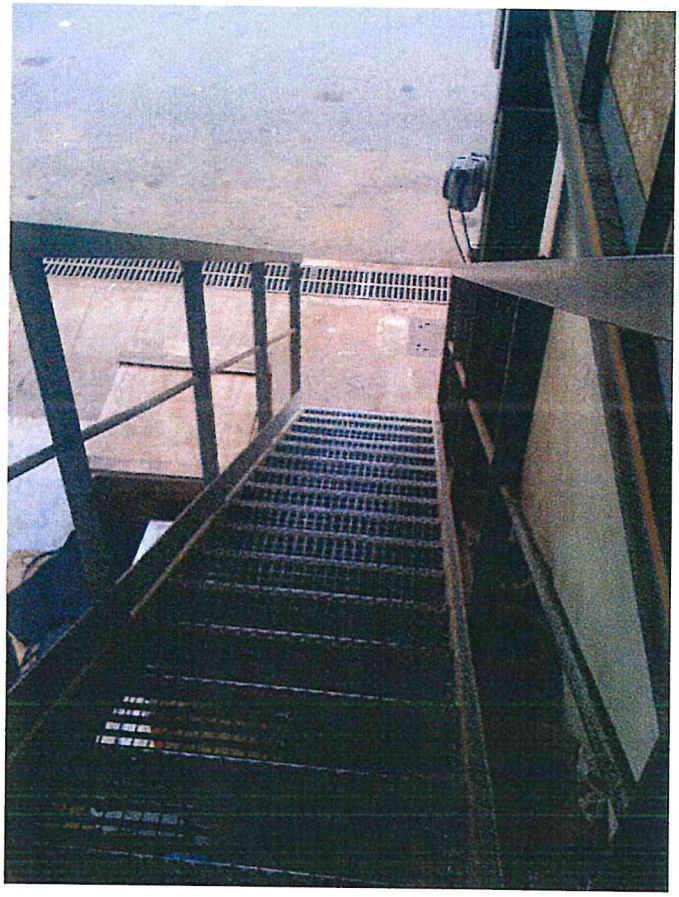

Escalier d'accès à la mezzanine

Trappe d'accès à la cuve de neutralisation pour les acides de batteries

Portail métallique d'accès au site

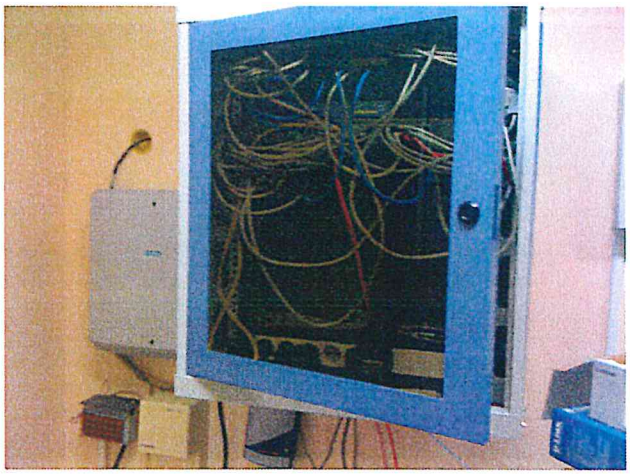

Baie de brassage dans le local informatique - RdC

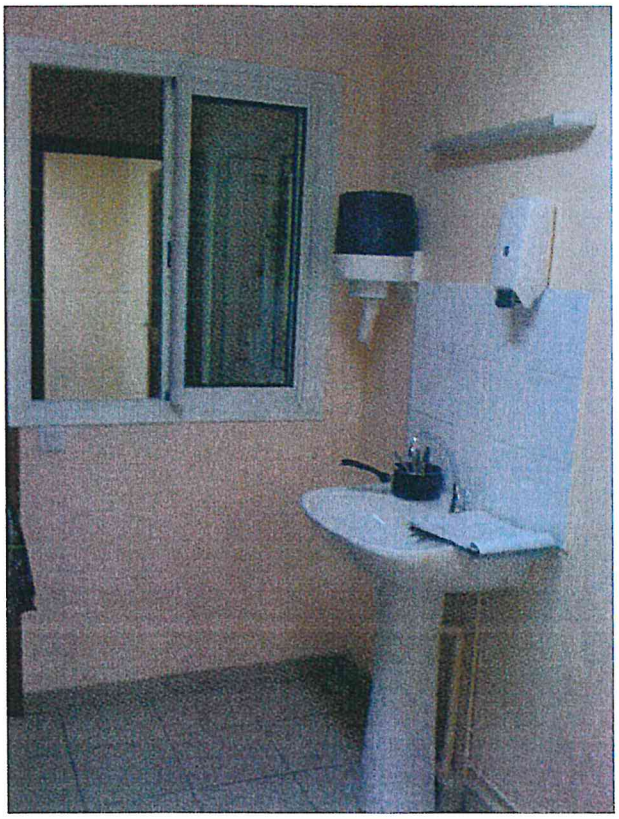

Infirmerie - RdC

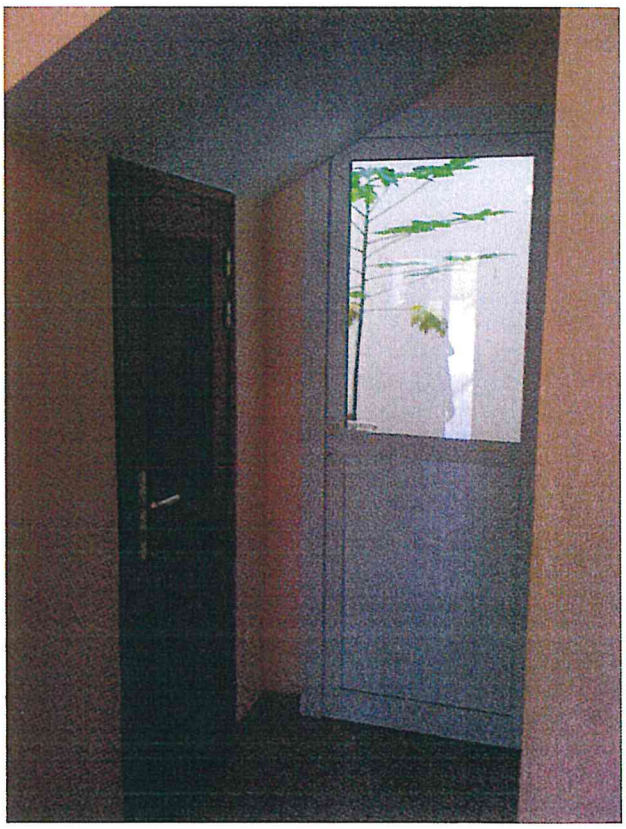

Accès au patio - RdC

VI. CONDITIONS D'EXECUTION

Deltah ne peut être tenu responsable des modifications du site postérieures à l'exécution de sa mission qui seraient de nature à modifier les conclusions du présent rapport.

Rapport effectué à Mamoudzou, le 11 août 2010.

Responsable de mission : Nadine HAFIDOU

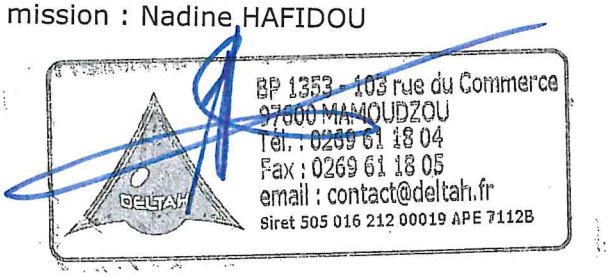

Muriel BELOT-LAMMENS
Huissier de Justice
10 Rue Mariazé
97600 MAMOUDZOU (MAYOTTE)
Tél : 02.69.61.48.70
Fax : 02.69.61.48.30

SECOND ORIGINAL

PROCES VERBAL DE CONSTAT ET D'INVENTAIRE

en date du : 31 juillet 2010

Affaire : Changement de délégataire du service public des transports scolaires

Requérantes : COLLECTIVITE DEPARTEMENTALE DE MAYOTTE CONSEIL GENERAL - DIRECTION DES TRANSPORTS ET DES DEPLACEMENTS - DIRECTION GENERALE AMENAGEMENT, INFRASTRUCTURES et ENVIRONNEMENT 97600 MAMOUDZOU

ET

LA COMPAGNIE MAHORAISE DES TRANSPORTS ET SERVICES (CMTS) Société par Action Simplifiée, *domiciliée Zone Industrielle de* ***LONGONI*** *Vallée 3 – 97690* ***KOUNGOU (MAYOTTE),***

HUISSIER DE JUSTICE

N° de constat : C008543

L'an DEUX MILLE DIX
et le TRENTE ET UN JUILLET

A la REQUETE de :

LA COLLECTIVITE DEPARTEMENTALE DE MAYOTTE
LE CONSEIL GENERAL

Domicilié à KAWENI - 97600 MAMOUDZOU, représenté par son Président en exercice et en la circonstance par Madame SITTI MAOULIDA, Directrice des Transports,

ET

LA COMPAGNIE MAHORAISE DES TRANSPORTS ET SERVICES (CMTS) Société par Action Simplifiée, *domiciliée Zone Industrielle de* ***LONGONI*** *Vallée 3 – 97690* ***KOUNGOU (MAYOTTE)****, Représentée par son Président en exercice et en la circonstance par* ***Monsieur Mikaël LEBRUN****, Directeur*

Qui m'exposent et me requièrent :

« Dans le cadre du changement de délégataire pour le marché public des transports scolaires de la Collectivité Départementale de Mayotte, un inventaire des biens contenus dans le dépôt de la CMTS et un état des lieux sont prévus le 31 juillet 2010 à partir de 08 heures avant la remise des lieux au nouveau prestataire .

A cet effet, nous vous requérons à l'effet d'être présente, d'établir l'état des lieux, de dresser et de contrôler l'inventaire.»

Déférant à cette réquisition.

HUISSIER DE JUSTICE

Je soussignée, ***Maître Muriel BELOT-LAMMENS,*** *Huissier de Justice*

10, Rue Mariazé
97600 MAMOUDZOU (MAYOTTE)
Tel : 02.69.61.48.70
Fax : 02.69.61.48.30

Certifie,

M'être transportée ce jour, accompagnée de ***Monsieur Yanis SOUHAILI****, clerc en mon étude*

SAMEDI TRENTE ET UN JUILLET de l'an DEUX MILLE DIX (31/07/2010) à 8 Heures,

Au dépôt de la CMTS, Zone Industrielle de Longoni Vallée 3 – 97690 KOUNGOU (MAYOTTE),

Où étant,

Je rencontre :

- ***Monsieur Thierry MUSSARD****, directeur Pôle Océan Indien VEOLIA transport*
- ***Monsieur Mikaël LEBRUN****, directeur CMTS*
- ***Monsieur Olivier REFFET****, responsable maintenance CMTS*
- ***Monsieur Xavier CLERY*** *, directeur adjoint CMTS*
- ***Monsieur Yannik SHTEB****, responsable administratif et financier CMTS*
- ***Monsieur Jonathan MOREL****, chargé de mission exploitation CMTS*
- ***Madame Sitti MAOULIDA****, directrice Transport du CONSEIL GENERAL*
- ***Madame Anssumati SAID****, directrice Transport scolaire au CONSEIL GENERAL*
- ***Monsieur Hakim MADI****, chargé du développement des transports CONSEIL GENERAL*
- ***Madame Nadine HAFIDOU****, cogérante de la société DELTAH, chargée de mission pour l'immobilier,*

HUISSIER DE JUSTICE

lesquels m'accompagnent dans la salle de réunion où nous rencontrons :

- ***Monsieur Abdullah ALI**, coordinateur de travaux au STM (CONSEIL GENERAL)*
- ***Monsieur Ali BACAR**, mécanicien au STM (CONSEIL GENERAL)*
- ***Monsieur Mikidachi ZOUBERT**, agent de la CMTS*
- ***Monsieur Anli ATTOUMANI**, agent de la CMTS*

Ces techniciens sont présents afin de me guider dans la reconnaissance des pièces mécaniques dont la présence est à vérifier conformément à l'inventaire qui m'est remis ensuite des opérations d'inventaire effectuées par la CMTS.

*Dès la prise de connaissance de ce document, **Madame Sitti MAOULIDA** fait observer que cet inventaire des pièces ne fait pas état du nom des fabricants desdites pièces et demande que cette précision soit apportée au fur et à mesure de mes opérations de vérification et d'inventaire.*

INVENTAIRE DES BIENS MOBILIERS GARNISSANT LE BATIMENT SIS VALLEE III A LONGONI

I – MOBILIER ET MATERIELS

Ce bâtiment comporte deux niveaux de bureaux et ateliers, ainsi qu'un dépôt avec des locaux techniques.

Sept extincteurs garnissent le bâtiment.

LOCAUX ADMINISTRATIFS

Tous les locaux de ce bâtiment sont sous alarme.

Chaque bureau est équipé de :

- *Un climatiseur split system*
- *Un détecteur de présence relié au système d'alarme*
- *Un store à lame verticale en tissu*
- *Un téléphone relié au standard*

1ER ETAGE

SALLE DE REUNION

9 fauteuils visiteur cuir noir
6 chaises visiteur tissu bleu
2 chaises visiteur plastique bleu
1 grande table de réunion stratifiée bois hêtre
1 meuble bois 4 portes stratifiées bois hêtre
1 paper-board
1 relieuse

BUREAU DIRECTEUR

1 bureau de direction avec retour stratifié bois acajou
1 caisson assorti à 3 tiroirs
1 meuble bas 4 portes stratifiées bois acajou
1 meuble armoire plus vitrine stratifiée bois acajou 6 portes
2 petites tables basses carrées bois
1 salon cuir noir avec 1canapé et 2 fauteuils
1 fauteuil direction cuir noir
3 chaises visiteur cuir noir
1lampe de bureau halogène

Matériels :

1 écran plat 173 marque I-INC
1 ordinateur portable de marque ACER
1 imprimante HP 5610 à jet d'encre couleur

Madame Anssumati SAID *précise en désignant plusieurs dossiers dans l'armoire :*

« Tous les dossiers concernant la construction du dépôt sont dans ce bureau. Je les remettrai aux nouveaux occupants. ».

BUREAU SECRETAIRE DE DIRECTION

1bureau avec retour stratifié bois hêtre
1 caisson assorti 3 tiroirs
1 caisson 1 tiroir (contenant l'unité centrale)
1 meuble bas 2 portes stratifié bois hêtre
1 armoire métallique haute noire à porte imitation bois coulissante
1armoire métallique basse noire à porte imitation bois coulissante
1 fauteuil de direction tissu bleu
1 chaise visiteur cuir noire
1 tableau affichage en liège

Matériels :

1 photocopieur de marque CANON IR 2270
1 fax CANON L290 laser
1 machine à affranchir SECAP ALPHA
1 ordinateur de marque LG DTK avec 1 unité central, 1 clavier, écran plat 17' et souris
1 ordinateur MGE NOVA 600 AVR
1 perforatrice
Stock fournitures bureau

ACCUEIL 1ER ETAGE

1-1 table basse rectangulaire verre plus métal
1 salon en bois et cuir noir comprenant 1 canapé à 2 places et 2 fauteuils
2 tables demi-lunes stratifié hêtre clair
1refrigérateur LG avec compartiment congélateur, 1 distributeur savon liquide
1 amplificateur d'ondes pour les téléphones portables
1 fontaine à eau anthracite R3C
1 distributeur papier essuie-main

BUREAU CHEF COMPTABLE (R.A.F)

1 bureau compact stratifié bois hêtre foncé
1 caisson assorti 3 tiroirs
2 armoires hautes métalliques portes coulissantes imitation bois
1 armoire basse métallique noir porte coulissant imitation bois
1 fauteuil direction cuir noir
2 chaises visiteurs cuir noir
1 tableau blanc type VELEDA
1 table informatique stratifiée gris clair (usagée)
1 petit coffre fort noir avec 2 clefs sans marque apparente

Matériels *:*

1 ordinateur HP Compak comprenant 1 unité central plus 1 écran LG 18,50 pouces et 2 souris
1 appareil multi-fonctions HP office jet 5610 (imprimante, fax et scanner)

BUREAU ADJOINT CHEF COMPTABLE

1 bureau avec retour stratifié bois hêtre clair plus caisson 3 tiroirs
1 meuble bas 2 portes stratifié bois hêtre clair
1 armoire métallique haute noire, 2 portes coulissantes immitation bois
1 fauteuil direction tissu noir
1 fauteuil cuir noir (visiteur)
2 chaises visiteurs tissu bleu,

Fournitures de bureau

Matériels :

1 ordinateur LDLC 52 X comprenant 1unité centrale
1 ordinateur LG comprenant 1 unité centrale, 1écran plat 17', 1 clavier et 1 souris
1 imprimante LEX MARX Optra K 1220
1 switch
1 onduleur DEQUATEC
1 onduleur MGE

SANITAIRES

1 distributeur savon liquide
1 distributeur papier essuie-main
2 distributeurs papier WC

REZ DE CHAUSSEE

BUREAU CHEF D'EXPLOITATION

1 bureau direction avec retour stratifié bois hêtre clair
1 caisson 3 tiroirs stratifié bois hêtre clair
1 meuble bas 2 portes
1 planche bois aggloméré
1 meuble bois stratifié hêtre clair avec vitrine 2 portes verre fumé
1 fauteuil direction cuir noir
2 chaises visiteurs cuir noir
2 chaises visiteurs plastique bleu
1 petite lampe de bureau ordinaire

Fournitures de bureau

Matériels :

1 ordinateur portable COMPAQ
1 appareil multifonction HP 5610 « tout en un » (imprimante, fax et scanner)

BUREAU SECRETAIRE EXPLOITATION

2 bureaux compacts stratifié hêtre clair
2 caissons stratifié hêtre clair 3 tiroirs
1 caisson à 1 tiroir (contenant une unité centrale)
1 fauteuil visiteur cuir fauve
1 armoire haute stratifié hêtre clair 2 portes
2 chaises visiteurs plastique bleu
1 table desserte stratifié
1 fauteuil direction tissu bleu
1 tableau blanc type VELEDA
1 fauteuil dactylo tissu noir

Matériels :

1 ordinateur ACER comprenant 1 unité centrale, 1 écran PHILIPS 15', 1 clavier et 1 souris
1 ordinateur ATHLON 64 comprenant 1 unité centrale, 1écran PHILIPS 15',
1 clavier et 1 souris
1 onduleur MGE
1 onduleur UNITEK

Fournitures de bureau

BUREAU CONTROLEURS

1 bureau avec retour hêtre clair endommagé (crayonnages)
1 caisson assorti 3 tiroirs
1 meuble bas stratifié hêtre clair, dessus noir, 2 portes
2 tableaux blancs type VELEDA
1 tableau bois support de disque tachygraphe
3 fauteuils visiteur cuir noir
1 fauteuil dactylo tissu bleu
3 chaises visiteurs plastiques bleu

Matériels :

1 ordinateur LDLC comprenant 1 unité centrale (LDLC), 1écran plat 17' TERRA, 1 clavier et 1 souris
1onduleur MGE
1 ordinateur ATHLON 64 comprenant 1 unité central, 1 écran 15' PHILIPS, 1 clavier et 1 souris
1 onduleur MGE
1 écran plat 17' BENQ
1 appareil multifonction HP office jet 95 (imprimante, scanner, fax et photocopieur)

BUREAU EXPLOITATION *(contenant les cartes de transport)*

1 bureau avec retour stratifié gris avec tablette informatique
1 chaise visiteur cuir noir
3 chaises visiteur plastique bleu

1 meuble métallique comprenant 6 casiers vestiaires
1meuble en bois de classement à 36 cases.

Matériels :

1 ordinateur ATHLON comprenant 1 unité centrale, 1 écran COMPAQ (ancien modèle, ,1 clavier et 1 souris
1 switch
1 ordinateur LDLC comprenant 1 unité centrale, 1 écran 17' TERRA, 1 clavier et 1 souris
2 onduleurs MGE
1 imprimante EPSON FX 890 pour cartes

Monsieur MUSSARD *me désigne l'ensemble des formulaires de demande de carte de transport scolaire et me déclare :*

« Dans ce bureau, sont réunis les formulaires dûment remplis, classés dans le meuble à casiers par commune quand saisis sur informatique selon listing et fichier complets que je vais vous remettre.

Sur le bureau, sont réunis les formulaires également dûment remplis mais non encore saisis sur informatique.»

Je constate en effet la présence de formulaires à la fois dans le meuble à cases et sur le bureau conformément aux déclarations de ***Monsieur MUSSARD****.*

SANITAIRES

3 distributeurs savon liquide
3 distributeurs papier essuie-mains
5 distributeurs papier WC
3 armoires vestiaires stratifié blanc

SALLE INFORMATIQUE
(Où se trouve le tableau électrique)

2 tables stratifiées grises
1 chaise visiteur plastique bleu
1 armoire « baie de brassage » contenant les HUB 2 routeurs
1 extincteur

Monsieur MUSSARD *me précise que dans cette salle se trouvent* ***« deux serveurs que nous utilisions, l'un pour l'exploitation générale et l'autre pour la comptabilité »***.

Je constate en effet la présence de deux serveurs avec chacun un onduleur :

- *1 serveur (exploitation générale) HP proliant ML11 avec 1 unité centrale, 1 écran, 1 clavier et 1 souris*
  1 onduleur DEQUATEC
- *1 serveur HP proliant ML37065 avec 1 unité central, 1 écran, clavier et 1 souris*
  1 onduleur APC SMORTUPS 100

1 détecteur incendie
1 climatiseur split-system dont ***Monsieur MUSSARD*** *me précise :* ***« ce climatiseur fonctionnait 24 heures sur 24 jusqu'à présent. »***
1 boîtier de passerelle SFR

Les écrans présents sont les anciens modèles

LA SALLE DE FORMATION

Il s'agit d'une pièce non climatisée, dans laquelle se trouve le stock de fournitures de bureau ainsi que les archives papier où je constate la présence de ce qui suit :

1 table rectangulaire stratifiée hêtre clair 162 X 82
4 chaises visiteur tissu bleu
1 chaise visiteur plastique bleu
2 armoires métalliques gris clair avec 1 porte coulissante, l'autre sous porte
1 écran de projection à enrouleur

RAYONNAGES

4 rayonnages métalliques à 5 rayonnages largeur 4 mètres, hauteur 2 mètres
1 rayonnage métallique à 5 rayonnages longueur 6 mètres, hauteur 2 mètres

CUISINE

3 tables rectangulaires en aluminium bouchonné

12 chaises visiteur plastique bleu
1 fontaine à eau COSMETAL
1 réfrigérateur LG express avec compartiment congélation
1 congélateur bahut sans marque apparente
1 friteuse MOULINEX Principio
1 distributeur savon liquide
1 distributeur papier essuie-mains
1 plaque vitro-céramique WHIRLPOOL
1 four encastrable BEKO
1 hotte aspirante ELBA
1 TV 55 centimètres PHILIPS
1 petit lot d'ustensiles de cuisine et de vaisselle

BUREAU CHEF ATELIER

1 extincteur
1 climatiseur
1 store vénitien
1 détecteur de présence
2 boîtiers d'Alarmes (Cf.saturation hydrocarbures)
1 bureau direction avec retour stratifié hêtre clair
1 caisson 3 tiroirs stratifié hêtre claire
1armoire haute métallique noire avec 2 portes coulissantes immitation bois
1 armoire basse métallique noire (portes coulissantes noires)
1armoire basse métallique grise (portes coulissantes grises très usagées)
1 tablette 2 rayonnages stratifiés hêtre clair
1 meuble chandelle stratifié hêtre clair
1 réfrigérateur FABER avec compartiment congélation

Matériel :

Imprimante HP office jet J5785

LOCAL MAGASIN PIECE DETACHEES

1 extincteur
1 extincteur (posé sur le sol)
1 pompe électrique (devant le local)
Rayonnages sur sept (7) travées (largeur 3m48 – Hauteur 2m00)
1 table stratifiée grise
1 chaise visiteur tissu bleu

BUREAU ADJOINT CHEF D'ATELIER

1 store vénitien
1 détecteur présence
1 climatiseur
1 téléphone
1 bureau compact stratifié
1 caisson à 3 tiroirs
1 table assortie
1 fauteuil direction tissu bleu
1 armoire chandelle hêtre clair
1 armoire métallique haute noire à deux portes coulissantes unies hêtre bois
1 tableau blanc type VELEDA
1 tableau métallique planning à douze colonnes
1 appareil photo numérique CANON Power Shot A 540
2 armoires à clés
1 armoire à pharmacie
2 valises à diagnostic (pannes véhicules)
1 tableau en bois peint « accroche clés »
1 lampe de bureau bleu

Fournitures de bureau

Matériel :

Une imprimante CANON MP 210 avec scanner et photocopieur et fourniture de bureau

VESTIAIRE MECANICIENS

1 machine à laver 5 kilos INDESIT
Armoires vestiaires comprenant 10 portes, soit 10 vestiaires indépendants
1 distributeur savon liquide
1 distributeur papier essuie-mains
1 distributeur papier WC

PETIT LOCAL OUTILLAGE

1 travée rayonnage largeur 2m 36, hauteur 2m00, à quatre étages
1 armoire métallique à trois vestiaires

1 armoire métallique une porte
1 étagère métallique gris clair largeur 1m 20, hauteur 1m53
2 tabourets à roulettes, noirs avec assise hêtre clair
1 chaise visiteur tissu bleu

PETIT LOCAL TECHNIQUE HYDROCARBURES

1 rayonnage largeur 2m 54, hauteur 2m00, à cinq étages
Une estrade constituée de bacs de rétention avec un diable
4 fûts de 200 L contenant de l'huile moteur
1 fût de 60 L contenant de l'huile de direction
18 sacs d'absorbant
1 luminaire plafonnier anti explosion
3 pompes manuelles

LOCAL BATTERIES

3 fûts en plastique contenant du nettoyant de carrosserie
1 chargeur de batterie TELWIN Dynamic 320
1 fontaine de nettoyage pour freins FLOJET 5100-020
2 tuyaux d'arrosage
1 tuyau de rallonge pour aspirateur

MEZZANINE DU DEPOT

Sur cette mezzanine se trouvent différents mobiliers et des pièces détachées.

MOBILIERS ISSUS DES LOGEMENTS DE FONCTION

En bas de la mezzanine, dans le dépôt ouvert, se trouvent 3 armoires :
1 machine à laver le linge INDESIT
1 armoire en pin pour chambre à coucher avec deux portes et un miroir
1 armoire pin teinté à quatre portes coulissantes

Puis sur la mezzanine :

1 salon en gros bambou comprenant : 1canapé trois places, 2 fauteuils, 1 étagère

1 salon velours comprenant : 1canapé d'angle, 1 fauteuil

1 canapé d'angle tissu beige

Mobilier en pin verni :
1 meuble TV à deux portes
1 bureau d'angle
1 meuble living
1 meuble bas à deux portes coulissantes

1 meuble étagère bois peinture blanc
1 sommier métallique, matelas à ressort 140 centimètres
2 sommiers métalliques, matelas mousse 90 centimètres

1 salon bois vernis en pin comprenant : 1banquette trois places et 2 fauteuils avec coussins tissu bleu

4 fontaines à eau
1 table basse sapin, rectangulaire
1 armoire stratifiée hêtre clair à quatre portes
1 table de cuisine stratifiée hêtre foncé
2 bouteilles de gaz

DIVERS

3 tables stratifiées bois piétement métallique
38 poteaux d'arrêt d'autocars
5 armoires métalliques hautes gris clair usagées à portes coulissantes dont deux sans portes
4 étagères à cinq rayonnages, longueur 7m 80, hauteur 2m00
1 étagère à cinq rayonnages, longueur 3m 90, hauteur 2m00
1 fauteuil direction tissu bleu

Puis, nous sortons du dépôt et nous dirigeons successivement sur le parking et dans le local syndical dont ***Monsieur ANLI ATTOUMANI****, employé, détient la clé et nous ouvre la porte.*

PARKING

Un groupe électrique SDMO, puissance 44KWH

LOCAL SYNDICAL

Ce local est climatisé

1 bureau stratifié gris à deux tiroirs
1 fauteuil direction (accoudoir droit cassé)
2 chaises visiteur tissu bleu
1 chaise visiteur plastique bleu
2 fauteuils cuir fauve piètement métallique
1 meuble métallique à six casiers vestiaires
1 distributeur savon liquide
2 distributeurs papier essuie-mains

Matériels

1 ordinateur LDLC comprenant une unité centrale, un écran ancien modèle, un clavier et une souris
Un appareil multifonction HP office jet G 95 (imprimante, fax et copieur)

L'inventaire du mobilier étant fini, nous nous dirigeons sur le parking pour dresser l'inventaire de tous les véhicules.

Chaque véhicule est muni de ses clés de contact au tableau de bord.

II – VEHICULES

1 – VEHICULES LEGERS

Je dénombre 18 véhicules légers ainsi qu'il suit :

1 - CITROEN Berlingo immatriculé 112 AD 976,
véhicule hors service (pas de moteur), les quatre pneus sont lisses et la carrosserie est en bon état mais présente quelques rayures.

2 - CITROEN Berlingo immatriculé 111 AD 976,
Kilométrage : 138 260 km, le pare choc avant gauche et aile avant gauche sont endommagés. Le pare choc avant droit et aile avant droit altérés. Les pneus sont en bon état.

3 - CITROEN C4 immatriculé 6710 AD 976,
Kilométrage : 101 138 km, le réservoir est rempli au 1/4, les quatre pneus sont en bon état, existence de quelques rayures sur la portière avant droite, sur l'aile avant droite et sur le pare choc avant droit. Le pare choc arrière droit est déboîté.

4 - PEUGEOT 206 HD immatriculé 6475 AD 976,
Kilométrage : 98 504 km, le réservoir est rempli à 1/2. Il y a un pneu lisse, l'aile avant gauche, la portière avant gauche et l'aile avant droite sont enfoncés.

5 - PEUGEOT 206 HD immatriculé 5601 AD 976,
Kilométrage : 144 777 km, le niveau du carburant atteint les ¾ du réservoir. Les quatre pneus sont en bon état, le capot est enfoncé et je constate l'existence d'un petit enfoncement sur l'aile avant gauche.

6 - PEUGEOT 206 HD immatriculé 5608 AD 976,
Kilométrage : 117 854 km, le niveau du carburant atteint les ¾ du réservoir. Les quatre pneus sont en bon état, l'aile avant gauche, la portière avant gauche sont enfoncés légèrement ainsi que le pare choc avant droit.

7 - PEUGEOT 206 HDI immatriculé 6476 AD 976,

Kilométrage : 133 363 km, le niveau du carburant atteint les ¾ du réservoir, les quatre pneus sont en bon état. Il y a des rayures sur le pare choc arrière. L'aile avant gauche est enfoncée. Il n'y a pas de miroir sur le rétroviseur avant gauche ni de clignotant à l'avant droit de la voiture.

8 - PEUGEOT 206 HDI immatriculé 5606 AD 976,

Kilométrage : 156 484 km, le réservoir est rempli à 1/2, les quatre pneus sont en bon état. Existence de quelques enfoncements sur l'aile avant gauche et sur la portière.

9 - PEUGEOT 206 HDI immatriculé 6603 AD 976,

Kilométrage : 131 815 km, le niveau du carburant atteint les 2/3 du réservoir, les quatre pneus sont en bon état. Il existe quelques rayures sur les pare-chocs avant et arrière. L'aile avant droite, l'aile arrière droite et la portière arrière gauche sont légèrement enfoncées. Je constate l'absence de la baguette de la portière avant droite et quelques rayures sur le pare choc arrière.

10 - PEUGEOT 206 HDI immatriculé 5609 AD 976,

Kilométrage : 180 437 km, le réservoir est rempli à 1/2, les quatre pneus sont en bon état. Il y a quelques rayures sur le pare choc arrière. L'aile arrière gauche et la portière arrière gauche sont légèrement enfoncées. Je constate l'absence de la plage arrière et du joint de la fenêtre avant droite ainsi que du support antenne sur le toit. Enfin le bas de caisse gauche est enfoncé.

11 - PEUGEOT 206 HDI immatriculé 6602 AD 976,

Kilométrage : 99 529 km, le niveau du carburant atteint le 1/3 du réservoir, les quatre pneus sont en bon état. La portière arrière gauche, l'aile arrière gauche, la porte avant gauche et le pare choc avant sont légèrement rayés. Le capot est légèrement enfoncé.

12 - PEUGEOT 206 immatriculé 5612 AD 976,

Kilométrage : 123 929 kilomètres, le réservoir est rempli à 1/2, les quatre pneus sont en bon état. Le capot et l'aile arrière gauche sont légèrement enfoncés.

13 - PEUGEOT 206 HDI immatriculé 5613 AD 976,

Kilométrage : 125 103 kilomètres, le réservoir est rempli à 1/2, les quatre pneus sont en bon état. Il y a un enfoncement de l'aile avant droite, du capot et de l'aile arrière gauche.

14 - PEUGEOT 206 HDI immatriculé 5600 AD 976,

Kilométrage : 135035 km, le niveau du carburant atteint la moitié du réservoir, les quatre pneus sont en bon état. L'intérieur du véhicule est usagé. La porte arrière gauche est enfoncée légèrement.

15 - PEUGEOT 307 5W immatriculé 4069 AD 976,

Kilométrage : 100 710 kilomètres, le niveau du carburant atteint la ½ du réservoir, les quatre pneus sont en bon état. L'aile arrière gauche est rayée, le bas de caisse droit est enfoncé et l'aile arrière droite est rayée avec un léger enfoncement. Je constate la présence de très fines rayures à la portière arrière droite.

16 - CITROEN C5 immatriculé 5230 AD 976,

Kilométrage : 58 452 kilomètres, le niveau du carburant atteint les ¾ du réservoir, les quatre pneus sont en bon état. Je constate l'existence d'une rayure sur le capot et de rayures sur l'aile avant droite. Le bas de caisse droit est enfoncé.

17 - PEUGEOT 206 HDI immatriculé 6477 AD 976,

Kilométrage : 40 187 km, le réservoir est rempli à 1/2, les quatre pneus sont en bon état. L'aile et le pare choc avant droit sont rayés avec un léger enfoncement. La baguette de la portière avant gauche est décollée et le capot est très légèrement enfoncé.

18 - PEUGEOT 307 immatriculée 6578 AD 976,

Kilométrage : 62 638 kilomètres, le réservoir est rempli à 1/2, les quatre pneus sont en bon état. Il y a des rayures et des légères déformations sur l'aile avant gauche. La portière avant gauche est légèrement enfoncée.

Le déflecteur de la vitre avant gauche est endommagé : la vitre de remplacement est à l'extérieur du véhicule.

*Monsieur **MUSSARD** et **Monsieur LEBRUN** me déclarent :*

« Tous ces véhicules ont moins de quatre ans et n'ont donc pas encore subi de contrôle technique à l'exception de quelques uns pour lesquels nous avons anticipé pour que tous les véhicules ne soient pas immobilisés en même temps.

Nous allons vous fournir tous les justificatifs.

Pour les autocars, le contrôle doit être effectué tous les six mois. Tous les autocars présents sont à jour des contrôles avec la mention A (A= accepté).

Pour votre information, la mention « R » signifie refus de circulation et la mention « S », sursis d'un délai d'un mois pour mise en conformité »

2 – AUTOCARS

Tous les autocars sont mis en route en ma présence.

TROIS (3) AUTOCARS DE 22 PLACES

1 - IVECO turbo Daily immatriculé 6902 AD 976,
Kilométrage : 14 100 km, le réservoir est rempli à 1/2. Les pneus, la carrosserie et l'intérieur sont en bon état.

2 - IVECO turbo Daily immatriculé 6732 AD 976,
Kilométrage : 70 171 kilomètres, le réservoir est rempli à 1/2. Les pneus, la carrosserie et l'intérieur sont en bon état.

3 - IVECO turbo Daily immatriculé 6733 AD 976,
*Le kilométrage est incontrôlable « car le véhicule a subi un problème de tachygraphe » me déclare **Monsieur LEBRUN**. Le réservoir de carburant est rempli à 1/2. Les pneus, la carrosserie et l'intérieur sont en bon état.*
Au démarrage, le moteur fait des cliquetis, le mécanicien déclare alors ***« c'est un problème de ventilateur »***

QUARANTE SIX (46) AUTOCARS de 59 PLACES

Tous les angles des pare brise sont renforcés.

***Monsieur LEBRUN** m'indique qu'aucune garantie de kilométrage ne peut être fournie en raison de problèmes fréquents sur les compteurs des autocars.*

TREIZE (13) AUTOCARS de 59 PLACES « DE RESERVE » :

1 - IVECO immatriculé 930 N 976 *le carburant est au niveau de la réserve.*

2 - IVECO immatriculé 594 S 976 *le carburant est au niveau de la réserve.*

3 - IVECO immatriculé 529 M 976 *le carburant est au niveau de la réserve. La carrosserie est usagée.*

4 - IVECO immatriculé 935N 976 *le carburant est au niveau de la réserve*

5 - IVECO immatriculé AN 981 GJ *le carburant est au niveau de la réserve*

6 - IVECO immatriculé 934 N *le carburant est au niveau de la réserve*

7 - IVECO immatriculé 933 N *le carburant est au niveau de la réserve*

8 - IVECO immatriculé 530 M *le carburant est au niveau de la réserve*

9 - IVECO immatriculé AN 899 GJ *le carburant est au niveau de la réserve*

10 - IVECO immatriculé 593 S *le carburant est au niveau de la réserve*

HUISSIER DE JUSTICE

11 - IVECO immatriculé AN 932 GJ *le carburant est au niveau de la réserve*

12 - IVECO immatriculé AN 959 GJ*, (ancien 532M) le carburant est au niveau de la réserve*

13 - IVECO immatriculé AN 881 GJ *ne démarre car la batterie est Hors Service, le carburant est au niveau de la réserve*

Monsieur LEBRUN *me déclare :*

« Tous ces autocars servent de réserve et sont prêts à rouler en cas de besoin. »

Puis, nous abordons la flotte d'autocars 59 places en service habituel qui sont au nombre de 33 :

TRENTE TROIS (33) AUTOCARS de 59 PLACES « DE SERVICE » :

Deux sortes d'autocars sont présents de marque FAST CONCEPT CAR pour la carrosserie et équipés de :

- *moteurs RENAULT*

ou

- *moteurs MAN*

1 - FAST concept car immatriculé 919 V 976, moteur RENAULT,
Kilométrage : 219 947 km, le réservoir est rempli à 1/2.

2 - FAST concept car immatriculé AN 870 EJ, moteur MAN,
Kilométrage : 140 301 km, le réservoir est rempli à moitié et je constate la présence d'un choc à l'arrière.

3 - FAST concept car immatriculé 1890 AD, moteur MAN,
Kilométrage : non garanti, le réservoir du carburant est rempli à moitié.

4 - FAST concept car immatriculé 921 V, moteur RENAULT,
Kilométrage : 215 159 km, le réservoir est rempli au 1/4. L'aile avant gauche est tordue et il y a des trous dans le pare choc avant. La grille de la trappe d'accès moteur est tordue.

5 - FAST concept car immatriculé 1854 AE, moteur MAN,
Kilométrage : 43 728 km, le réservoir de carburant est rempli à moitié. Le pare choc avant droite est endommagé.

6 - FAST concept car immatriculé AN 0826 K, moteur RENAULT,
Kilométrage : 168 936 km, le réservoir est rempli au 1/4.

7 - FAST concept car immatriculé 8163 AD, moteur MAN,
Kilométrage : 85 336 km, le réservoir est rempli jusqu'au 1/4.

8 - FAST concept car 8153 AD, moteur MAN,
Kilométrage : 85 336 km, le réservoir est rempli jusqu'au 1/4. Je constate la présence d'un léger choc à l'arrière. L'angle avant gauche du pare brise est endommagé. La porte latérale est arrachée. La trappe d'accès de l'arrière droit est endommagée ainsi que l'aile arrière droite.
Le moteur ne démarre pas.

9 - FAST concept car immatriculé 8154 AD, moteur MAN,
Kilométrage : 100 554 km, le réservoir est rempli jusqu'à la 1/2.

10 - FAST concept car immatriculé AN 865 EJ, moteur MAN,
Kilométrage : 242 916 kilomètres, le réservoir est rempli jusqu'à la 1/2.
Je constate la présence de deux chocs sur le côté arrière droit et sur l'aile arrière droite.

11 - FAST concept car immatriculé AN 097EK, moteur MAN,
Kilométrage : 107 578 km, le réservoir est rempli jusqu'à la 1/2moitié.
Il y a un choc à l'arrière gauche.

12 - FAST concept car immatriculé AN 999, moteur RENAULT,
Kilométrage : 199 690 km, le niveau du carburant atteint le ¼ du réservoir. Je constate un choc sur le côté latéral avant gauche.

13 - FAST concept car immatriculé AN 837 EJ, moteur MAN,
Kilométrage : 149 972 km, le niveau du carburant atteint un 1/4 du réservoir. Le clignotant arrière droit est cassé, je constate l'existence d'un choc sur l'aile arrière droite et de rayures sur le côté latéral droit.

14 - FAST concept car immatriculé 1856AE, moteur MAN,
Kilométrage : 59 393 km, le niveau du carburant est d'1/4. Je constate la présence de chocs sur l'arrière droit, sur l'aile arrière droite, sur le pare choc, sur le portillon droit et sur l'aile arrière gauche.

15 - FAST concept car immatriculé AN 988 GJ, moteur RENAULT,
Kilométrage : 192 583 km, le réservoir est rempli jusqu'au 1/4. Cet autocar ne démarre pas car il n'y a pas de batterie, ainsi que me l'indique ***Monsieur LEBRUN****.*

16 - FAST concept car immatriculé AN 849 GT, moteur RENAULT,
Kilométrage : 187 952 km, le niveau du carburant atteint la réserve.

17 - FAST concept car immatriculé 920 V, moteur RENAULT,
Kilométrage : 124 292 km, le réservoir est rempli à 1/2. Je constate la présence de rayures sur le côté latéral arrière gauche ainsi que de chocs à l'arrière et à l'avant.

18 - FAST concept car immatriculé 873GT, moteur RENAULT,
Kilométrage : 194 242 km, le réservoir est rempli au 3/4. Je constate la présence d'un choc côté latéral arrière droit.

19 - FAST concept car immatriculé 1851 AE, moteur MAN,
Kilométrage : 80 601 km, le réservoir est rempli à 1/2.

20 - FAST concept car immatriculé AN 074 GK, moteur RENAULT,
Kilométrage : 194 750 km. Le réservoir est rempli à 1/2. Je constate la présence d'un choc sur le côté latéral gauche et sur l'aile avant gauche.

21 - FAST concept car immatriculé AN 054 GK, moteur RENAULT,
Kilométrage : 186 240 km, le niveau du carburant est sur la réserve.

22 - FAST concept car immatriculé 8144AD, moteur MAN,
Kilométrage : 97 831 km, le réservoir est rempli à 1/2.

23 - FAST concept car immatriculé 8145AD, moteur MAN,
Kilométrage : 72 300 km, le réservoir de carburant est rempli. Il y a un choc à l'angle du pare choc avant droit et un choc sur l'arrière droit.

24 - FAST concept car immatriculé AN 829 EJ, moteur MAN,
Kilométrage : 153 874 km, le niveau du carburant atteint ¼ du réservoir. Il y a un choc sur l'aile arrière gauche.

25 - FAST concept car immatriculé 1855 AE, moteur MAN,
Kilométrage : 45 506 km, le réservoir est rempli à 1/2. Je constate la présence d'un choc sur l'aile arrière droite et sur le côté latéral arrière droit.

26 - FAST concept car immatriculé 8143 AD, moteur MAN,
Kilométrage : 89 032 km, le réservoir est rempli à 1/2.

27 - FAST concept car immatriculé 1853 AE, moteur MAN,
Kilométrage : 64 046 km, le niveau du carburant atteint les ¾ du réservoir. Le portillon d'accès au radiateur d'eau est tordu à l'arrière gauche tout comme le portillon arrière droit.

28 - FAST concept car immatriculé 1852AE, moteur MAN,
Kilométrage : 55 769 km, le niveau du carburant atteint le ¼ du réservoir. Le portillon arrière droit est tordu.

29 - FAST concept car immatriculé AN 061GK, moteur RENAULT,
Kilométrage : 222 239 kilomètres, le réservoir est rempli à 1/2. Le portillon arrière gauche est tordu.

30 - FAST concept car immatriculé AN 080 GK, moteur RENAULT,
Kilométrage : 180 700 km, le niveau du carburant atteint le 1/4 du réservoir. Il y a un choc sur l'aile avant droite.

31 - FAST concept car immatriculé AN 831 EJ, moteur Renault,
Kilométrage : 157 314 km, le réservoir est rempli à 1/2. Le portillon arrière gauche et le droit sont tordus. Je constate la présence de choc sur l'aile avant gauche et arrière droite.

32 - FAST concept car immatriculé AN 089 GK, moteur MAN,
Kilométrage : 240 019 km, le réservoir est rempli à 1/2. Il y a un très léger enfoncement à l'avant et choc sur l'aile arrière droite.

33 - FAST concept car immatriculé AN 926 GJ, moteur RENAULT,
Kilométrage : 208 033 km, le niveau du carburant atteint le ¼ du réservoir. Une plaque métallique est fixée à l'avant et ***Monsieur LEBRUN*** *me déclare que* ***« cette plaque permet l'accès au moteur d'essuie glace »****. Il y a un choc sur l'aile arrière droite. Le côté latéral droit est rayé sur toute la largeur avec des légers enfoncements. Enfin le portillon arrière droit est tordu.*

Tous les intérieurs des autocars de service sont en parfait état d'usage

Nous nous dirigeons à nouveau vers le dépôt où se situent trois colonnes de lavage et ***Monsieur LEBRUN*** *me déclare que les certificats annuels de contrôle ont été effectués et que les trois certificats VERITAS des colonnes de levage se trouvent sur le bureau du chef d'atelier adjoint ainsi que je le constate.*

III – PIECES MECANIQUES

Nous nous dirigeons enfin dans le ***« LOCAL MAGASIN PIECES DETACHEES »*** *afin de procéder à l'inventaire de ces pièces auxquelles sera adjoint le nom du fabricant ainsi qu'il suit :*

- *Voir pièces jointes en annexe.*

A la fin de mes opérations, ***Monsieur Thierry MUSSARD*** *me déclare* ***« Afin d'éviter toutes contestations, nous fermons les locaux et nous vous remettons toutes les clés. Demain matin, c'est vous qui procéderez à l'ouverture des portes ».***

Puis ***Monsieur Thierry MUSSARD****, au nom de la* ***CMTS*** *me remet toutes les clés du dépôt de* ***LONGONI.*** *Il s'agit de 6 clés « passe partout » non reproductibles et de 4 clés plates rondes pour le volet roulant de la porte d'entrée.*

Mon constat étant terminé, je quitte les lieux à 21 Heures 10 Minutes

Puis

le PREMIER AOUT de l'an DEUX MILLE DIX (01/08/2010) à 9 Heures,

je me rends à nouveau au dépôt de ***LONGONI*** *pour la remise des clefs des locaux de la* ***CMTS*** *au* ***Conseil Général de MAYOTTE.***

Je procède à l'ouverture des portes avec les clés que ***Monsieur Thierry MUSSARD*** *m'a remises.*

*Le **CONSEIL GENERAL** est représenté par :*

*- **Monsieur Ahmed AMIR,** adjoint au Directeur général et adjoint aménagement des infrastructures*
Et
*- par **Madame Anssumati SAID**, Directrice des Transports Scolaires*

*La **CMTS** est représentée par :*

- ***Monsieur Thierry MUSSARD**, Directeur Pôle Océan Indien VEOLIA transport*
- ***Monsieur Mikaël LEBRUN**, Directeur*
- ***Monsieur Olivier REFFET**, Responsable maintenance*
- ***Monsieur Xavier CLERY** , Directeur adjoint*
- ***Monsieur Yannik SHTEB**, Responsable administratif et financier*

***Madame Anssumati SAID** présente oralement un récapitulatif de l'inventaire de tous les biens présents dans les lieux, tel que dressé par acte de mon ministère à la date du 31 juillet 2010.*

*Puis **Monsieur Thierry MUSSARD** au nom de la **CMTS** remet un courrier à **Monsieur Ahmed AMIR**, courrier destiné au **CONSEIL GENERAL** dont copie est jointe au présent.*

Concernant l'inventaire des pièces détachées, j'ai pu constater qu'il existait un écart d'environ 15 000 € en moins par rapport à l'inventaire dressé environ huit jours avant par la CMTS, ainsi que je le déclare.

***Monsieur Thierry MUSSARD** déclare alors :*

« Cet écart signifie simplement que notre activité s'est normalement poursuivie jusqu'au dernier moment, avec prélèvement de pièces pour les besoins de l'activité.

Je précise que, s'agissant des véhicules qui vont être présentement cédés au CONSEIL GENERAL, les contrôles techniques de tous les véhicules sont à jour. »

Puis, les certificats de cession des véhicules sont signés en ma présence par ***Monsieur LEBRUN*** *et remis à* ***Monsieur Ahmed AMIR****.*

Monsieur LEBRUN *place dans trois cartons d'archives les documents relatifs au bâtiment de* ***LONGONI*** *qui se trouvaient dans le bureau du Directeur et les remet à* ***Madame Anssumati SAID****.*

Une facture ***I.T.S (INDUSTRIES TECHNIQUES SERVICES)*** *en date du 19/05/2010 est ajoutée à l'inventaire et* ***Monsieur LEBRUN*** *précise :*

« Les biens, objets de cette facture, n'ont pas encore été livrés mais ont été payés et inclus dans l'inventaire. Il ne restera plus qu'à acquitter les droits de douane et le coût de transport. »

A 11heures l'inventaire complet de la ***CMTS*** *est paraphé et signé par* ***Monsieur Mikaël LEBRUN*** *et Monsieur* ***Ahmed AMIR*** *en trois exemplaires.*

Les factures suivantes, émanant de la ***CMTS*** *et adressées à* ***LA COLLECTIVITE DEPARTEMENTALE DE MAYOTTE*** *sont remises par* ***Messieurs Thierry MUSSARD et Mikaël LEBRUN*** *à* ***Monsieur Ahmed AMIR*** *:*

- *CPE 009/2010 du bâtiment*
- *CPE 012/2010 du mobilier*
- *CPE 010/2010 du matériel roulant*
- *CPE 011/2010 de l'outillage*

Monsieur Thierry MUSSARD *ajoute :*

« Les abonnements en eau, électricité et téléphone n'ont pas été résiliés afin qu'il n'y ait pas de rupture de fourniture d'eau et électricité et que le numéro de téléphone, mnémotechniquement aisé à retenir, puisse être conservé par le nouveau délégataire.

L'abonnement à la société ARTEMIS pour la télésurveillance s'arrêtera aujourd'hui à 12H00.

Les assurances ont été résiliées à compter de ce jour. »

Nous nous dirigeons enfin à l'extérieur du bâtiment afin de relever les index des compteurs d'eau et d'électricité :

- *Le compteur de* ***SOGEA*** *indique :* ***01111394, index : 4127 mètres cubes***

- *Le compteur* ***EDM*** *indique :* ***00027929, index : 217333 kw***

En foi de tout ce qui précède, je dresse le présent procès-verbal de constat auquel je joins :

- *Inventaires des pièces mécaniques.*

- *Facture n°FC101223* ***I.T.S (INDUSTRIES TECHNIQUES SERVICES)*** *en date du 19/05/2010 et adressée à la* ***C.M.T.S***

- *Courrier en date du 31 juillet 2010 de* ***la CMTS*** *adressé à* ***Monsieur le Président du CONSEIL GENERAL de MAYOTTE*** *;*

- *Copies des factures de la* ***CMTS*** *adressé à* ***LA COLLECTIVITE DEPARTEMENTALE DE MAYOTTE***
  - *CPE 009/2010 du bâtiment*
  - *CPE 012/2010 du mobilier*
  - *CPE 010/2010 du matériel roulant*
  - *CPE 011/2010 de l'outillage*

POUR SERVIR & VALOIR CE QUE DE DROIT.

SOUS TOUTES RESERVES

Maître Muriel BELOT-LAMMENS

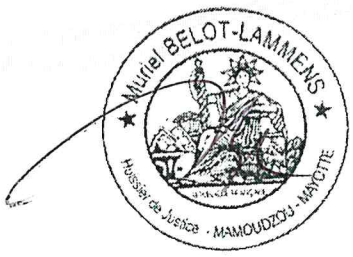

<u>COUT</u> : SIX MILLE EUROS (6 000,00 €)
- Frais et Emoluments : 6 000,00 Euros

INVENTAIRE DES PIECES DETACHES

FOUNISSEURS	MARQUES	DESIGNATIONS	REFERENCES					prix unitaire	quantité corrigée	cout corrigé	quantité définitive	cout définitif
ITS	IVECO	KIT POIGNEES	IF914868-37	-37	81,27 €	2	81,27 €	40,64 €			2	81,27 €
ITS	IVECO	COUSSIN D'AIR	IF35612-06	-06	133,15 €	1	133,15 €	133,15 €			1	133,15 €
ITS		VALVE DE DEGONFLAGE RAPIDE	IF914514-04	-04	181,11 €	0	0,00 €	#DIV/0!			0	0,00 €
ITS	RENAULT	KIT PATIN ASSISE 6800ET NTS	IF914516-04	-04	162,99 €	6	162,99 €	27,17 €			6	162,99 €
ITS	RENAULT	VALVE DE REGLAGE HAUT 6800	IF914514-02	-02	377,39 €	3	377,39 €	125,80 €			3	377,39 €
ITS		CLIGNOTANT AR	2BA965039-01	-01	0,00 €	1	26,65 €	26,65 €	-1	-26,65 €	0	0,00 €
ITS	RENAULT	AMORTISSEUR REGLABLE	IF98889-01	-01	515,82 €	2	515,82 €	257,91 €			2	515,82 €
CHATILLON		CEINTURES SECURITE 3 points	0	0	1287,77 €	0	0,00 €	80,49	38	3058,45 €	38	3058,45 €
ITS		KIT REPARATION	076620102000	000	0,00 €	1	126,13 €	126,13 €			1	126,13 €
ITS		KIT REPARATION	076620102000	000	0,00 €	1	118,79 €	118,79 €			1	118,79 €
ITS		KIT REPARATION	076620102000	000	0,00 €	2	233,87 €	116,94 €			2	233,87 €
ITS		FEU DE POSITION BICOLORE VIGNAL	181000	000	0,00 €	14	734,66 €	52,48 €			14	734,66 €
ITS		CYLINDRE DE FREIN	4231057000	000	242,71 €	0	0,00 €	#DIV/0!			0	0,00 €
ITS		BRUITEUR MARCHE ARRIERE	81253050000	000	0,00 €	3	239,84 €	79,95 €	-1	-79,95 €	2	159,89 €
CAPL		MARTEAU BRISE GLASE	350910,10	,10	164,60 €	0	0,00 €	#DIV/0!			0	0,00 €
ITS		JONC D'ARRET	063051307001	001	13,04 €	0	0,00 €	#DIV/0!			0	0,00 €
ITS	RENAULT	BAGUE DE SECURITE	063053107001	001	41,35 €	5	41,35 €	8,27 €			5	41,35 €
ITS	RENAULT	BAGUE	073026033001	001	0,00 €	4	131,83 €	32,96 €			4	131,83 €
ITS	RENAULT	BAGUE	073026033001	001	0,00 €	4	131,83 €	32,96 €			4	131,83 €
ITS		ROULEMENT	073533080001	001	0,00 €	3	459,09 €	153,03 €			3	459,09 €
ITS		ROULEMENT	073533080001	001	711,14 €	3	533,35 €	177,78 €			3	533,35 €
ITS		ROULEMENT	073533080001	001	328,26 €	0	0,00 €	#DIV/0!			0	0,00 €
ITS		ARBRE PRINCIPAL	129030462001	001	0,00 €	2	1598,66 €	799,33 €			2	1598,66 €
ITS		ARBRE PRINCIPAL	129030462001	001	623,70 €	0	0,00 €	#DIV/0!			0	0,00 €
ITS	RENAULT	COULISSE CDE	129030655001	001	0,00 €	3	598,40 €	199,47 €			3	598,40 €
ITS	RENAULT	BAGUE DE SYNCHRONISATION	131730415001	001	0,00 €	3	313,17 €	104,39 €			3	313,17 €
LAPORTE	RENAULT	DISQUE DE FREIN	2087437001	001	919,37 €	9	919,37 €	102,15 €			9	919,37 €
ITS		BARRE DE DIRECTION	83466106001	001	921,65 €	0	0,00 €	#DIV/0!			0	0,00 €
ITS	MAN	BARRE DE DIRECTION MAN 83466106001	83466106001	001	1349,08 €	2	899,38 €	449,69 €			2	899,38 €
VEHIXEL		MATIERE SUPPORT VERRIN 6690.00 S	2	2	1167,60 €	0	0,00 €	#DIV/0!			0	0,00 €
ITS	RENAULT	BRAS OSCILLANT(008137027)	225002	002	619,18 €	2	619,18 €	309,59 €			2	619,18 €
ITS		CLAPET	4111515002	002	0,00 €	0	0,00 €	#DIV/0!			0	0,00 €
ITS		BAGUE	5005030002	002	10,80 €	0	0,00 €	#DIV/0!			0	0,00 €
ITS	MAN	AVERTISSEUR SONORE SON GRAVE	85253016002	002	0,00 €	2	69,10 €	34,55 €			2	69,10 €
ITS		AVERTISSEUR SONORE SON GRAVE	85253016002	002	165,42 €	1	33,08 €	33,08 €	-1	-33,08 €	0	0,00 €
ITS	IVECO	KIT BRAS OSCILLANT	226004	004	665,79 €	4	380,45 €	95,11 €			4	380,45 €
ITS	RENAULT	BOUCHON SUPERIEUR PIVOT	5010436005	005	5,75 €	1	5,75 €	5,75 €			1	5,75 €

INVENTAIRE DES PIECES DETACHES

FOUNISSEURS	MARQUES	DESIGNATIONS	REFERENCES					prix unitaire	quantité corrigée	cout corrigé	quantité définitive	cout définitif
ITS	MAN	RELAIS CLIGNOTANT	81253110005	005	0,00 €	2	110,42 €	55,21 €			2	110,42 €
ITS		CENTRALE CLIGNOTANTE	81253110005	005	57,05 €	0	0,00 €	#DIV/0!			0	0,00 €
ITS		CARTOUCHE FILTRE 30 MICRONS	SN40005	005	100,21 €	0	0,00 €	#DIV/0!			0	0,00 €
ITS	(au port)	KIT ANTI GRAFFITI	500007	007	0,00 €	12	303,60 €	25,30 €			12	303,60 €
CAPL	IVECO	FLEX AIR COMP	500361007	007	35,44 €	1	35,44 €	35,44 €			1	35,44 €
ITS	MAN	FERMETURE BAIONNETTE 40	81122100007	007	0,00 €	1	10,31 €	10,31 €			1	10,31 €
LAPORTE		CEINTURE SIEGERIE KIEL	FSA 3207,1	7,1	652,14 €	0	0,00 €	#DIV/0!			0	0,00 €
LAPORTE	man ou renau	TACHYGRAPHE	1381-1050000008	008	1027,86 €	1	1027,86 €	1027,86 €			1	1027,86 €
MARTENAT	IVECO	COND HUILE FORC	504092008	008	176,84 €	1	176,84 €	176,84 €			1	176,84 €
ITS	MAN	POMPE LAVE GLACE	81264856008	008	119,94 €	2	119,94 €	59,97 €			2	119,94 €
LAPORTE	MAN	FLASQUE	81464306008	008	159,46 €	2	106,31 €	53,15 €			2	106,31 €
ITS		DEMARREUR NEUF	0001231009	009	587,07 €	0	0,00 €	#DIV/0!			0	0,00 €
ITS		COUPE BATTERIE	0333301009	009	252,36 €	0	0,00 €	#DIV/0!			0	0,00 €
LAPORTE		TAPIS JUPITER NT SUBA	H50081009	009	45,46 €	1	45,46 €	45,46 €	-1	-45,46 €	0	0,00 €
ITS	IVECO	VANNE D'AIR	9730110010	010	0,00 €	1	127,43 €	127,43 €			1	127,43 €
ITS	FAST	FEU DE CROISEMENT FAST	1BL008193-011	011	1189,60 €	10	1189,60 €	118,96 €			10	1189,60 €
LAPORTE	FAST	FEU DE CROISEMENT FAST	1BL008193-011	011	107,08 €	7	49,97 €	7,14 €			7	49,97 €
ITS		SOUPAPE ECHANGEUR DE CHALEUR	81325500011	011	0,00 €	0	0,00 €	#DIV/0!			0	0,00 €
ITS		JEU DE REPARATION	4123520012	012	0,00 €	0	0,00 €	#DIV/0!			0	0,00 €
ITS		ECROU	5005030012	012	13,83 €	0	0,00 €	#DIV/0!			0	0,00 €
ITS		SOUPAPE ECHANGEUR DE CHALEUR	81325500012	012	0,00 €	0	0,00 €	#DIV/0!			0	0,00 €
CAPL	IVECO	ROULEMENT DIRECTION	4722013	013	229,40 €	2	229,40 €	114,70 €			2	229,40 €
ITS		ECROU	5030013	013	15,12 €	0	0,00 €	#DIV/0!			0	0,00 €
ITS	MAN	CAPUCHON	8146310013	013	294,14 €	3	294,14 €	98,05 €			3	294,14 €
LAPORTE	MAN	CAPUCHON	81464310013	013	351,65 €	3	351,65 €	117,22 €			3	351,65 €
LAPORTE	RENAULT	CAPTEUR	853014	014	422,45 €	1	422,45 €	422,45 €			1	422,45 €
ITS		ECROU TRANSMISSION	93213014	014	143,35 €	14	125,43 €	8,96 €			14	125,43 €
ITS SCOLABUS		CROISILLON CARDAN	093192015	015	1688,04 €	3	1688,04 €	562,68 €	-1	-562,68 €	2	1125,36 €
LAPORTE	RENAULT	GENERATEUR 115MM	FCC27015	015	6363,73 €	5	6363,73 €	1272,75 €			5	6363,73 €
LAPORTE		TETE POUSS GALET	K00079015	015	91,29 €	2	91,29 €	45,65 €			2	91,29 €
CARRIER		TETE POUSS GALET 64671S	K00079015	015	118,37 €	3	118,37 €	39,46 €	-1	-39,46 €	2	78,91 €
ITS		GRAISSEUR	5005097016	016	16,43 €	0	0,00 €	#DIV/0!			0	0,00 €
ITS	MAN	INDICATEUR D'USURE MAN	81508226016	016	218,67 €	7	191,33 €	27,33 €			7	191,33 €
CARRIER	FAST	CORPS UNIP, OF 64662S	K00079016	016	285,26 €	6	244,51 €	40,75 €			6	244,51 €
LAPORTE	RENAULT	LEVIER REGLEUR	TRUSAB9017	017	410,26 €	2	410,26 €	205,13 €			2	410,26 €
ITS	MAN	AMORTISSEUR	310018	018		4	1807,31 €	451,83 €			4	1807,31 €
ITS	MAN	AMORTISSEUR	310018	018	1401,60 €	2	723,42 €	361,71 €	-1	-361,71 €	1	361,71 €

INVENTAIRE DES PIECES DETACHES

FOUNISSEURS	MARQUES	DESIGNATIONS	REFERENCES					prix unitaire	quantité corrigée	cout corrigé	quantité définitive	cout définitif
ITS		AMORTISSEUR	310018	018	1379,75 €	0	0,00 €	#DIV/0!			0	0,00 €
ITS		JEU REPARATION	81305606019	019	0,00 €	7	358,58 €	51,23 €			7	358,58 €
ITS		JOINT	81437060019	019	158,18 €	0	0,00 €	#DIV/0!			0	0,00 €
ITS	RENAULT	ROBINET TANDEM	4613160020	020	1424,89 €	1	1424,89 €	1424,89 €			1	1424,89 €
ITS		FEU HELLA	2BM006692021	021	0,00 €	7	72,00 €	10,29 €	-1	-10,29 €	6	61,72 €
ITS		FEU ORANGE HELLA	2BM006692-021	021	141,79 €	0	0,00 €	#DIV/0!			0	0,00 €
ITS	MAN	SIGNAL ACCOUST.	81259060021	021	45,77 €	1	45,77 €	45,77 €			1	45,77 €
LAPORTE	FAST	TRAPPE DE FACE AV OUVR	K20100021	021	52,15 €	2	52,15 €	26,08 €			2	52,15 €
ITS	RENAULT	BAGUE	5010130022	022	198,16 €	2	79,26 €	39,63 €			3	79,26 €
ITS	RENAULT	BAGUE CAOUTCHOUC	5010130022	022	1418,11 €	30	1418,11 €	47,27 €			30	1418,11 €
ITS		CAPUCHON	51916070022	022	0,00 €	0	0,00 €	#DIV/0!			0	0,00 €
LAPORTE	MAN	FLEXIBLE METAL	81152100022	022	474,80 €	4	474,80 €	118,70 €			4	474,80 €
ITS	RENAULT	BAGUE FENDUE	5010130023	023	340,57 €	4	170,28 €	42,57 €			4	170,28 €
ITS	RENAULT	BAGUE FENDUE	5010130023	023	1281,27 €	30	1281,27 €	42,71 €			30	1281,27 €
ITS		SILENT BLOC BARRE STAB	5010130023	023	266,45 €	5	266,45 €	53,29 €			5	266,45 €
ITS	MAN	CENTRALE CLIGNOTANTE	81253110023	023	101,03 €	1	101,03 €	101,03 €			1	101,03 €
ITS	MAN	KIT PIVOT	81442056023	023	446,24 €	2	446,24 €	223,12 €			2	446,24 €
ITS	MAN	KIT PIVOT	81442056023	023	677,31 €	3	677,31 €	225,77 €			3	677,31 €
LAPORTE		BALAIE ES 100PL	FCC17023	023	313,13 €	8	313,13 €	39,14 €			8	313,13 €
LAPORTE		AERATEUR DE TOIT -350	K35096023	023	685,16 €	0	0,00 €	#DIV/0!			0	0,00 €
ITS	MAN	KIT REPARATION FREIN	81508226024	024	0,00 €	4	336,03 €	84,01 €			4	336,03 €
ITS		GRAISSEUR BIELLE	5005097025	025	16,28 €	0	0,00 €	#DIV/0!			0	0,00 €
ITS	MAN	FERMETURE BAIONNETTE SANS PRESSION	81122106025	025	88,45 €	4	70,76 €	17,69 €			4	70,76 €
ITS	MAN	FERMETURE BALIONNETTE SANS PRESSIOI	81122106025	025	25,47 €	1	25,47 €	25,47 €			1	25,47 €
ITS	MAN	VIS D'OBTURATION	81903010025	025	26,33 €	3	26,33 €	8,78 €			3	26,33 €
ITS	RENAULT	SILENTBLOC BARRE STAB	94211028	028	485,59 €	2	242,79 €	121,40 €			2	242,79 €
ITS	RENAULT	SILENT BLOC BARRE STAB	94211028	028	0,00 €	12	1660,76 €	138,40 €	-4	-553,59 €	8	1107,17 €
MARTENAT	IVECO	CEINTURE SECURITE	42530029	029	1296,72 €	8	1296,72 €	162,09 €			8	1296,72 €
ITS	RENAULT	SILENTBLOC BARRE STAB	94211029	029	971,17 €	8	971,17 €	121,40 €			8	971,17 €
ITS	RENAULT	COUSSINET BARRE STABILISATRICE	94211029	029	1052,47 €	5	751,76 €	150,35 €			5	751,76 €
ITS SCOLABUS		CHEMISE	4803030	030	110,17 €	0	0,00 €	#DIV/0!			0	0,00 €
ITS	(au port)	COMPRESSEUR MONOCYLINDRE 352 CM3	4123520030	030	0,00 €	1	464,00 €	464,00 €			1	464,00 €
ITS		COMPRESSEUR MONOCYLINDRIQUE 352 CM	4123520030	030	0,00 €	0	0,00 €	#DIV/0!			0	0,00 €
ITS		COMPRESSEUR MONOCYLINDRIQUE 352CM	4123520030	030	0,00 €	0	0,00 €	#DIV/0!			0	0,00 €
ITS		ELECTROVALVE	4722500030	030	1595,39 €	0	0,00 €	#DIV/0!			0	0,00 €
ITS		ELECTROVALVE ASR	4722500030	030	0,00 €	0	0,00 €	#DIV/0!			0	0,00 €
ITS		ELECTROVALVE ASR	4722500030	030	0,00 €	2	994,76 €	497,38 €			2	994,76 €

INVENTAIRE DES PIECES DETACHES

FOUNISSEURS	MARQUES	DESIGNATIONS	REFERENCES					prix unitaire	quantité corrigée	cout corrigé	quantité définitive	cout définitif
ITS		COUPELLE	81437160030	030	32,79 €	0	0,00 €	#DIV/0!			0	0,00 €
ITS	FAST	TUBE NEON 30WT8 912MM	K40098030	030	0,00 €	12	199,15 €	16,60 €			18	199,15 €
ITS		CYLINDRE FREIN MOTEUR	041022031	031	410,58 €	2	136,86 €	68,43 €			2	136,86 €
ITS		FEU LATERAL ORANGE HELLA	2PS962964-031	031	461,48 €	9	96,59 €	10,73 €			9	96,59 €
ITS		CYLINDRE FREIN MOTEUR	41022031	031	58,09 €	0	0,00 €	#DIV/0!			0	0,00 €
ITS	MAN	VIBREUR	81259060031	031	918,87 €	4	918,87 €	229,72 €			4	918,87 €
ITS		KIT REPARATION FREIN	81508226031	031	0,00 €	4	503,23 €	125,81 €	-1	-125,81 €	3	377,42 €
ITS		TUBE FLUORESCENT	K40098031	031	0,00 €	6	149,93 €	24,99 €	-2	-49,98 €	4	99,95 €
LAPORTE		TUBE FLUO 18W T8 GAINE	K40098031	031	110,08 €	0	0,00 €	#DIV/0!			0	0,00 €
ITS	IVECO	CYLINDRE DE FREIN	099450032	032	653,38 €	1	653,38 €	653,38 €			1	653,38 €
FAST	MAN	MECANISME EMBRAYAGE	3482083032	032	3182,99 €	5	3182,99 €	636,60 €			5	3182,99 €
ITS	RENAULT	COMMANDE DE RALENTISSEUR 4 POSITION	5010271032	032	0,00 €	2	419,41 €	209,70 €			2	419,41 €
ITS		COMMANDE DE RALENTISSEUR 4 POSITION	5010271032	032	198,17 €	0	0,00 €	#DIV/0!			0	0,00 €
ITS	IVECO	CYLINDRE DE FREIN	99450032	032	939,50 €	2	939,50 €	469,75 €			2	939,50 €
IVECO	IVECO	CYL DE FREINS PNEU	99450032	032	261,09 €	2	261,09 €	130,54 €			2	261,09 €
SMCI	IVECO	CYLINDRE FREIN	99450032	032	325,86 €	3	325,86 €	108,62 €	1	108,62 €	4	434,48 €
FAST		PLAQUETTE FREIN RVI	24034	034	239,24 €	0	0,00 €	#DIV/0!			0	0,00 €
ITS	MAN	BUTEE EMBRAYAGE MAN	3151000034	034	0,00 €	4	472,15 €	118,04 €			4	472,15 €
FAST	MAN	BUTEE EMBRAYAGE MAN	3151000034	034	716,17 €	3	716,17 €	238,72 €			3	716,17 €
CAPL		DOUILLE	1307038	038	25,16 €	0	0,00 €	#DIV/0!			0	0,00 €
ITS	fast ou renaul	CHARNIERE	M50002038	038	0,00 €	13	180,51 €	13,89 €	-5	-69,43 €	8	111,08 €
ITS		KIT PLAQUETTES FREIN	MDP5038	038	409,63 €	2	409,63 €	204,81 €			2	409,63 €
ITS	IVECO	ECROU MOYEU AR	007180039	039	52,67 €	2	26,34 €	13,17 €			2	26,34 €
ITS	IVECO	ECROU MOYEU AR	007180039	039	0,00 €	3	38,10 €	12,70 €			3	38,10 €
ITS		ECROU MOYEU AR	007180039	039	14,31 €	0	0,00 €	#DIV/0!			0	0,00 €
ITS		JOINT DISTRIBUTION	098424039	039	0,00 €	1	40,06 €	40,06 €	-1	-40,06 €	0	0,00 €
ITS	MAN	JOINT PLAT MOTEUR	098424039	039	133,10 €	6	133,10 €	22,18 €			6	133,10 €
VELAY		JOINT PLAT MOTEUR	98424039	039	19,48 €	0	0,00 €	#DIV/0!			0	0,00 €
ITS		MOYEU ROUE AVT	007182040	040	2684,18 €	6	2684,18 €	447,36 €	-6	-2684,18 €	0	0,00 €
ITS	RENAULT	JOINT DISTRIBUTION	098424040	040	0,00 €	1	48,99 €	48,99 €			1	48,99 €
ITS	RENAULT	JOINT PLAT MOTEUR	098424040	040	110,60 €	4	110,60 €	27,65 €			4	110,60 €
ITS		MOYEU ROUE AV	7182040	040	854,15 €	1	427,08 €	427,08 €			4	1708,32 €
ITS		MOYEU ROUE AV	7182040	040	378,63 €	1	378,63 €	378,63 €			4	1514,52 €
VELAY	RENAULT	JOINT PLAT MOTEUR	98424040	040	174,75 €	1	29,12 €	29,12 €			1	29,12 €
ITS	FAST	FEU D'ENCOMBREMENT AVEC LAMPE	2XS008479-041	041	189,98 €	20	165,20 €	8,26 €			20	165,20 €
ITS		UNION	5005030041	041	90,74 €	0	0,00 €	#DIV/0!			0	0,00 €
ITS	RENAULT	FAISCEAU TUBE INJECTION	5010622041	041	188,34 €	2	188,34 €	94,17 €			2	188,34 €

INVENTAIRE DES PIECES DETACHES

FOUNISSEURS	MARQUES	DESIGNATIONS	REFERENCES					prix unitaire	quantité corrigée	cout corrigé	quantité définitive	cout définitif
ITS		FILTRE HIFI	SO9041	041	0,00 €	0	0,00 €	#DIV/0!			0	0,00 €
MARTENAT	IVECO	FLEXIBLE AIR	2997042	042	122,58 €	2	122,58 €	61,29 €			2	122,58 €
ITS	RENAULT	FAISCEAU TUBE INJECTION	5010622042	042	188,34 €	2	188,34 €	94,17 €			2	188,34 €
ITS		PLAQUETTE DE FREIN MERITOR	MDP5042	042	1148,37 €	3	861,28 €	287,09 €	1	287,09 €	4	1148,37 €
ITS	RENAULT	FAISCEAU TUBE INJECTION	5010622043	043	188,34 €	2	188,34 €	94,17 €			2	188,34 €
ITS		FILTRE A AIR	SA4044	044	0,00 €	0	0,00 €	#DIV/0!			0	0,00 €
ITS		FILTRE A AIR	SA4044	044	51,04 €	0	0,00 €	#DIV/0!			0	0,00 €
ITS	RENAULT	ROBINET COMMANDE DE FREIN	5010224047	047	0,00 €	2	106,23 €	53,12 €			2	106,23 €
FAST	RENAULT	JOINT CC CADRE	K10081048	048	3116,52 €	6	4117,22 €	686,20 €			6	4117,22 €
LAPORTE	RENAULT	JOINT CC CADRE	K10081048	048	2578,14 €	4	2578,14 €	644,53 €			4	2578,14 €
ITS	IVECO	MOYEU DE ROUE AR	007180049	049	184,60 €	1	142,92 €	142,92 €			1	142,92 €
ITS		MOYEU DE ROUE AR	007180049	049	159,35 €	0	0,00 €	#DIV/0!			0	0,00 €
ITS		FEU VIGNAL	350049	049	241,76 €	3	103,61 €	34,54 €			3	103,61 €
LAPORTE		CAPTEUR	437049	049	144,30 €	1	144,30 €	144,30 €			1	144,30 €
FAST	RENAULT	JOINT CC VANTAIL	K10081049	049	3116,52 €	6	4117,22 €	686,20 €			6	4117,22 €
LAPORTE	RENAULT	JOINT CC VANTAIL	K10081049	049	2578,14 €	4	2578,14 €	644,53 €			4	2578,14 €
ITS	IVECO	REPETITEUR VIGNAL	181050	050	324,03 €	27	324,03 €	12,00 €			27	324,03 €
ITS		JOINT	51069030050	050	0,00 €	0	0,00 €	#DIV/0!			0	0,00 €
FAST		JOINT CC INF VANTAIL	K10081050	050	1629,66 €	6	2152,93 €	358,82 €			8	2870,56 €
ITS	FAST	FEU DE GABARIT HELLA	2PG962964-051	051	232,55 €	20	172,26 €	8,61 €			20	172,26 €
ITS	FAST	FEU D'ENCOMBREMENT AVEC LAMPE	2XS008479-051	051	211,93 €	18	152,59 €	8,48 €			18	152,59 €
ITS	RENAULT	CUVETTE DE FOURCHETTE	5010244051	051	195,89 €	14	182,83 €	13,06 €			14	182,83 €
ITS		RELAIS	A4AZ001879-051	051	186,63 €	2	93,31 €	46,66 €			2	93,31 €
CARRIER		TRINGLERIE	K50081051	051	258,81 €	4	258,81 €	64,70 €			4	258,81 €
ITS		SILENTBLOC TUBE ECHAP	81962100052	052	0,00 €	6	111,02 €	18,50 €	-1	-18,50 €	5	92,52 €
LAPORTE	FAST	BIELLETTE INFERIEURE	K70081052	052	2879,97 €	5	1799,98 €	360,00 €			5	1799,98 €
CARRIER	MAN	PIVOT	K70081054	054	928,98 €	1	928,98 €	928,98 €			1	928,98 €
ITS	MAN	ARTICULATION	81305600055	055	211,04 €	1	211,04 €	211,04 €			1	211,04 €
LAPORTE		BRAS INFERIEUR	K70081055	055	8940,76 €	0	0,00 €	#DIV/0!			0	0,00 €
LAPORTE	FAST	BRAS INFERIEUR	K70081055	055	8730,56 €	4	3492,22 €	873,06 €			4	3492,22 €
ITS	RENAULT	PATIN DE PEDALE	5001857056	056	156,06 €	10	156,06 €	15,61 €			10	156,06 €
ITS		KIT PLAQUETTES	MDP5056	056	1637,09 €	7	1637,09 €	233,87 €			7	1637,09 €
ITS		KIT PLAQUETTES	MDP5056	056	820,54 €	0	0,00 €	#DIV/0!			0	0,00 €
CAPL	IVECO	TUYAU ECHAPPEMENT	500370057	057	501,88 €	1	501,88 €	501,88 €			1	501,88 €
SIEMENS VDO		MTC VALISE COMPLETE	1602-04000060	060	6335,40 €	1	6335,40 €	6335,40 €			1	6335,40 €
ITS		DESSICATEUR AIR	4324150060	060	735,80 €	1	735,80 €	735,80 €			1	735,80 €
ITS	MAN	SUPPORT COUSSIN	81436030060	060	304,76 €	1	304,76 €	304,76 €			1	304,76 €

INVENTAIRE DES PIECES DETACHES

FOUNISSEURS	MARQUES	DESIGNATIONS	REFERENCES					prix unitaire	quantité corrigée	cout corrigé	quantité définitive	cout définitif
ITS	MAN	SUPPORT COUSSIN	81436030060	060	676,02 €	2	676,02 €	338,01 €			2	676,02 €
ITS	FAST	FEU HELLA	2SK008208-061	061	218,74 €	2	218,74 €	109,37 €			2	218,74 €
ITS	MAN	GARNITURE DE FREIN	81508206061	061	0,00 €	2	611,11 €	305,55 €			2	611,11 €
ITS		GARNITURE DE FREIN	81508206061	061	0,00 €	0	0,00 €	#DIV/0!			0	0,00 €
ITS		FLEXIBLE COMPRESSEUR	210EB062	062	241,06 €	2	160,71 €	80,35 €	-1	-80,35 €	1	80,35 €
ITS	MAN	SUPPORT COUSSIN D'AIR MAN	81436030062	062	640,83 €	1	320,41 €	320,41 €			1	320,41 €
ITS	MAN	FOURCHETTE EMBRAYAGE	81305600063	063	863,31 €	2	863,31 €	431,66 €			2	863,31 €
ITS	MAN	INJECTEUR	51101006065	065	0,00 €	6	6038,83 €	1006,47 €			6	6038,83 €
MARTENAT	renault/iveco	SOUPAPE SUP PNEUM	504029066	066	456,94 €	2	456,94 €	228,47 €	-1	-228,47 €	1	228,47 €
ITS	IVECO	ECROU DE REGLAGE	007173068	068	41,39 €	1	41,39 €	41,39 €			1	41,39 €
ITS	MAN	COMPRESSEUR D'AIR	51541007069	069	3735,17 €	1	3735,17 €	3735,17 €			1	3735,17 €
CAPL	IVECO	ALTERNATEUR ECH STD	2995070	070	372,84 €	1	372,84 €	372,84 €			1	372,84 €
ITS	FAST	FEU DE GABARIT BLANC HELLA	2PF962964-071	071	187,93 €	17	138,90 €	8,17 €			17	138,90 €
ITS		RELAIS643523	4RD003520-071	071	75,10 €	0	0,00 €	#DIV/0!			0	0,00 €
ITS	FAST	RELAIS HELLA	4RD933332-071	071	0,00 €	6	75,76 €	12,63 €			6	75,76 €
MARTENAT	IVECO	INTERRUPTEUR	4858072	072	263,77 €	3	263,77 €	87,92 €			3	263,77 €
ITS		FEU DE PLAQUE GAUCHE	098426074	074	0,00 €	5	76,47 €	15,29 €			5	76,47 €
ITS	MAN	GALET D'INVERSION	51958006075	075	0,00 €	1	116,33 €	116,33 €			1	116,33 €
ITS	RENAULT	FEU DE PLAQUE DROIT	098426076	076	0,00 €	5	76,47 €	15,29 €	-1	-15,29 €	4	61,17 €
ITS		UNION	5005030077	077	29,53 €	0	0,00 €	#DIV/0!			0	0,00 €
FAST	MAN	GLACE COULISSANTE AV DEGIVRANT	K05096078	078	1128,47 €	4	1128,47 €	282,12 €			4	1128,47 €
ITS	IVECO	FRETTE	008863079	079	64,62 €	2	64,62 €	32,31 €			2	64,62 €
ITS		POIGNEE DE PORTE	504065079	079	86,32 €	0	0,00 €	#DIV/0!			0	0,00 €
ITS	IVECO	POMPE LIQUIDE REFROIDISSEMEMNT	51065007079	079	313,21 €	1	313,21 €	313,21 €			1	313,21 €
MARTENAT		FRETTE	8863079	079	69,66 €	1	69,66 €	69,66 €	-1	-69,66 €	0	0,00 €
MARTENAT		POUSSOIR	1317304081	081	2,32 €	0	0,00 €	#DIV/0!			0	0,00 €
FAST	RENAULT	ELECTROVALVE ECAS	27081	081	736,43 €	1	736,43 €	736,43 €			1	736,43 €
ITS		TIRANT	504065081	081	3,66 €	0	0,00 €	#DIV/0!			0	0,00 €
ITS	MAN	GALET D'INVERSION	51958006082	082	0,00 €	1	160,01 €	160,01 €			1	160,01 €
FAST		CABLE LIAISON SYST ECAS	27083	083	68,61 €	0	0,00 €	#DIV/0!			0	0,00 €
CAPL	IVECO	TIGE DE FIXATION	93163083	083	304,77 €	3	304,77 €	101,59 €			3	304,77 €
ITS	renault/iveco	AMORTISSEUR (98447153)	099465084	084	842,33 €	4	842,33 €	210,58 €			4	842,33 €
ITS	MAN	SOUPAPE	51259020084	084	799,90 €	1	799,90 €	799,90 €			1	799,90 €
TSD		AMORTISSEUR	99465084	084	1237,26 €	4	824,84 €	206,21 €			4	824,84 €
ITS		INJECTEUR	51101006085	085	0,00 €	0	0,00 €	#DIV/0!			0	0,00 €
TSD	RENAULT	AMORTISSEUR	99465087	087	3505,57 €	15	3093,15 €	206,21 €			15	3093,15 €
ITS	RENAULT	BAGUE DE FROTTEMENT BIELLE	0000714088	088	0,00 €	12	186,44 €	15,54 €			12	186,44 €

INVENTAIRE DES PIECES DETACHES

FOUNISSEURS	MARQUES	DESIGNATIONS	REFERENCES					prix unitaire	quantité corrigée	cout corrigé	quantité définitive	cout définitif
ITS	RENAULT	AXE DE BIELLE STABILISATEUR	0000714089	089	458,60 €	9	458,60 €	50,96 €			9	458,60 €
FAST		CAPTEUR IMPULSION	27089	089	1642,29 €	0	0,00 €	#DIV/0!			0	0,00 €
LAPORTE		DEM ECH-STD RVI	0986010970090	090	440,82 €	1	440,82 €	440,82 €	-1	-440,82 €	0	0,00 €
LAPORTE	MAN	ALTERNATEUR FP48	0986042350090	090	732,02 €	1	732,02 €	732,02 €			1	732,02 €
LAPORTE		JEU DE PLAQUETTES	29090	090	606,51 €	5	606,51 €	121,30 €			5	606,51 €
ITS	NABCO	ELECTROVANE	4721950090	090	601,95 €	2	601,95 €	300,97 €			2	601,95 €
ITS	IVECO	COUVERCLE MOYEU AVT (007182431)	007184091	091	72,49 €	1	36,25 €	36,25 €			1	36,25 €
ITS	FAST	FEU DE GABARIT ROUGE HELLA	2SA962964-091	091	220,76 €	20	157,68 €	7,88 €			20	157,68 €
ITS	MAN	COUDE REDUCTEUR	645901020091	091	179,81 €	2	179,81 €	89,91 €			2	179,81 €
VEHIXEL		GLACE RETROVIS DEGIV	20095092	092	86,32 €	2	86,32 €	43,16 €	-2	-86,32 €	0	0,00 €
ITS		PRISE DE MESURE	004471093	093	123,32 €	0	0,00 €	#DIV/0!			0	0,00 €
ITS	IVECO	PIGNON BV REDUCT	8863093	093	202,32 €	1	202,32 €	202,32 €			1	202,32 €
CAPL	IVECO	KIT SIEGES	93162093	093	588,17 €	4	588,17 €	147,04 €			4	588,17 €
ITS		SOUPAPE DE FREIN	50032095	095	0,00 €	2	329,15 €	164,58 €	-2	-329,15 €	0	0,00 €
TSD		SOUPAPE DE FREIN	500322095	095	444,08 €	0	0,00 €	#DIV/0!			0	0,00 €
ITS	MAN	POTENTIOMETRE ACCELERATEUR	81259706096	096	0,00 €	1	527,42 €	527,42 €			1	527,42 €
LAPORTE		COURROIE 13 X 1850	FCC23096	096	251,16 €	0	0,00 €	#DIV/0!			0	0,00 €
LAPORTE		POUSSOIR ETANCHE SERIE	K40096096	096	105,66 €	0	0,00 €	#DIV/0!			0	0,00 €
CAPL		DOUILLE	79026097	097	17,67 €	0	0,00 €	#DIV/0!			0	0,00 €
ITS	MAN	COMPAS GAZ 800N POUR HAYON AR	K50096097	097	0,00 €	2	47,17 €	23,59 €			2	47,17 €
ITS		KIT PLAQUETTE FREIN	MDP5097	097	409,63 €	1	204,81 €	204,81 €			1	204,81 €
ITS	RENAULT	CHAPEAU	123830741101	101	0,00 €	4	26,46 €	6,62 €			4	26,46 €
ITS	RENAULT	PIGNON DENT HELICE	129030458101	101	0,00 €	2	353,60 €	176,80 €			2	353,60 €
ITS	MAN	BIELLE DE DIRECTION	2100101	101	0,00 €	3	1391,36 €	463,79 €			3	1391,36 €
ITS		BIELLE DE DIRECTION	2100101	101	0,00 €	0	0,00 €	#DIV/0!			0	0,00 €
ITS	FAST	CLIGNOTANT	2BA965039-101	101	0,00 €	9	216,67 €	24,07 €			9	216,67 €
ITS	MAN	CUVETTE ROTULE	81953010101	101	0,00 €	10	387,08 €	38,71 €			10	387,08 €
ITS		ELECTROVANNE	0481500102	102	557,40 €	2	557,40 €	278,70 €			2	557,40 €
ITS	RENAULT	GENERATEUR IMPULSION	2159-50004102	102	0,00 €	3	765,36 €	255,12 €			3	765,36 €
ITS	RENAULT	GENERATEUR D'IMPULSION	2159-50004102	102	355,95 €	1	177,98 €	177,98 €			1	177,98 €
LAPORTE	RENAULT	CHEMISE DE CYL	5001856103	103	349,95 €	1	349,95 €	349,95 €			1	349,95 €
ITS	MAN	GROUPE DE DIODE	81259270103	103	34,96 €	1	34,96 €	34,96 €			1	34,96 €
FAST	RENAULT	PLOT	93511104	104	2311,21 €	11	1815,95 €	165,09 €			11	1815,95 €
LAPORTE	RENAULT	PLOT CUBHYFLOAT 17/160	93511104	104	188,05 €	1	188,05 €	188,05 €			1	188,05 €
ITS	RENAULT	RESSORT DE PLAQUETTE DE FREIN	MBA105	105	481,39 €	23	398,39 €	17,32 €			23	398,39 €
CAPL	IVECO	MOYEUX AR DT	7173106	106	1883,26 €	2	1883,26 €	941,63 €			2	1883,26 €
ITS		KIT PUISSANCE 18V	OBD0106	106	0,00 €	0	0,00 €	#DIV/0!			0	0,00 €

INVENTAIRE DES PIECES DETACHES

FOUNISSEURS	MARQUES	DESIGNATIONS	REFERENCES					prix unitaire	quantité corrigée	cout corrigé	quantité définitive	cout définitif
CAPL	IVECO	TAMBOUR FREIN	7173107	107	3210,84 €	18	3210,84 €	178,38 €			18	3210,84 €
ITS	MAN	DIODE	81259270107	107	53,18 €	2	53,18 €	26,59 €			2	53,18 €
LAPORTE		GRILLE PRISE D'AIR MOD	P98092107	107	911,52 €	5	651,09 €	130,22 €			5	651,09 €
ITS		SILENTBLOC	500336108	108	140,44 €	6	105,33 €	17,55 €	-1	-17,55 €	5	87,77 €
ITS	RENAULT	CABLE DE REGLAGE AMORTISSEUR	IF915109	109	163,36 €	2	163,36 €	81,68 €			2	163,36 €
ITS	man/renault	CORRECTEUR DE SUSPENSION	4410500110	110	370,62 €	2	247,08 €	123,54 €			2	247,08 €
ITS	IVECO	JEU DE DISQUE AR	042471111	111	551,20 €	2	679,64 €	339,82 €			2	679,64 €
ITS	IVECO	JEU DE DISQUE AR	042471111	111	177,87 €	1	177,87 €	177,87 €			1	177,87 €
ITS	FAST	FEU HELLA	2SD964169-111	111	427,93 €	17	382,88 €	22,52 €			17	382,88 €
ITS	IVECO	JOINT TORIQUE	098465113	113	0,00 €	8	15,08 €	1,88 €			8	15,08 €
ITS	RENAULT	ROULEMENT PILOTE	504077114	114	50,15 €	4	33,44 €	8,36 €			4	33,44 €
ITS		JOINT	51089010114	114	0,00 €	0	0,00 €	#DIV/0!			0	0,00 €
CAPL	IVECO	ARBRE PRIMAIRE	8869114	114	1685,77 €	8	1685,77 €	210,72 €	-1	-210,72 €	7	1475,05 €
MARTENAT		ECROU	16507115	115	14,01 €	0	0,00 €	#DIV/0!			0	0,00 €
MARTENAT		BOUCHON FILLETE	17917115	115	18,21 €	0	0,00 €	#DIV/0!			0	0,00 €
ITS	MAN	VASE EXPANSION	81061026118	118	806,50 €	2	806,50 €	403,25 €			2	806,50 €
SMCI	IVECO	FRETTE ARBRE TRANSMISSION	93157118	118	1323,87 €	7	1323,87 €	189,12 €			7	1323,87 €
TSD	IVECO	FRETTTE	93157118	118	314,18 €	3	314,18 €	104,73 €			3	314,18 €
ITS	MAN	CYLINDRE D'EMBRAYAGE	81307156119	119	335,82 €	1	335,82 €	335,82 €			1	335,82 €
ITS	MAN	DESSICATEUR POUR MAN	4324101120	120	0,00 €	2	874,31 €	437,15 €			2	874,31 €
ITS	MAN	DESSICATEUR	4324101120	120	1121,84 €	1	560,92 €	560,92 €			1	560,92 €
ITS	MAN	DESSICATEUR	4324101120	120	0,00 €	3	1304,33 €	434,78 €			3	1304,33 €
ITS		COUVERCLE BAC BATTERIES	R6440120	120	643,87 €	0	0,00 €	#DIV/0!			0	0,00 €
ITS		ECROU TENDEUR	06230710121	121	92,87 €	0	0,00 €	#DIV/0!			0	0,00 €
ITS	RENAULT	BOITIER TELMA (JD332121)	JD00342121	121	1208,76 €	2	1208,76 €	604,38 €			2	1208,76 €
ITS		CENTRALE ELECTRIQUE	98429125	125	82,17 €	0	0,00 €	#DIV/0!			0	0,00 €
ITS	MAN	EMETTEUR TEMPERATURE	81274210125	125	38,25 €	1	38,25 €	38,25 €			1	38,25 €
ITS		DURITE SILICONE	906LA125	125	0,00 €	0	0,00 €	#DIV/0!			0	0,00 €
ITS	MAN	RECEPTEUR EMBRAYAGE	9700514127	127	0,00 €	6	4183,01 €	697,17 €			6	4183,01 €
ITS	RENAULT	ARTICULATION	5010557129	129	0,00 €	9	328,51 €	36,50 €			9	328,51 €
ITS	RENAULT	AFFICHEUR	5010614129	129	2762,41 €	3	2762,41 €	920,80 €			3	2762,41 €
ITS	RENAULT	RALENTISSEUR ELECTRIQUE	840130	130	0,00 €	1	3758,15 €	3758,15 €			1	3758,15 €
ITS	IVECO	DISQUE EMBRAYAGE	1862310132	132	0,00 €	4	1039,31 €	259,83 €			4	1039,31 €
ITS	IVECO	DISQUE EMBRAYAGE	1862310132	132	662,74 €	1	220,91 €	220,91 €			1	220,91 €
VELAY	IVECO	FLEXIBLE	98465133	133	68,12 €	1	68,12 €	68,12 €			1	68,12 €
ITS		PIVOT	42120135	135	277,13 €	0	0,00 €	#DIV/0!			0	0,00 €
ITS SCOLABUS	IVECO	JOINT (93160191)	93193136	136	344,37 €	3	344,37 €	114,79 €			3	344,37 €

INVENTAIRE DES PIECES DETACHES

FOUNISSEURS	MARQUES	DESIGNATIONS	REFERENCES					prix unitaire	quantité corrigée	cout corrigé	quantité définitive	cout définitif
ITS		DEMARREUR	500325137	137	0,00 €	1	405,84 €	405,84 €			1	405,84 €
MARTENAT		DEMARREUR	500325137	137	1073,65 €	0	0,00 €	#DIV/0!			0	0,00 €
ITS		DEMARREUR	500325137	137	0,00 €	0	0,00 €	#DIV/0!			0	0,00 €
ITS	MAN	JOINT CARTER D'HUILE	51059040139	139	0,00 €	2	68,66 €	34,33 €			2	68,66 €
ITS	MAN	JOINT CARTER D'HUILE	51059040139	139	32,42 €	1	32,42 €	32,42 €			1	32,42 €
ITS	MAN	BAGUE DE PIVOT	5000792140	140	86,08 €	1	86,08 €	86,08 €			1	86,08 €
LAPORTE	MAN	CONTACTEUR A BA	81255036140	140	676,59 €	10	676,59 €	67,66 €	-1	-67,66 €	9	608,93 €
LAPORTE		CONTACTEUR A BASCULE	81255036140	140	196,62 €	0	0,00 €	#DIV/0!			0	0,00 €
LAPORTE	IVECO	TRANSLATEUR CDE VIT M	94151141	141	774,25 €	4	619,40 €	154,85 €			4	619,40 €
LAPORTE	FAST	COQUE ARRIERE	K60098141	141	186,25 €	4	186,25 €	46,56 €			4	186,25 €
LAPORTE	FAST	CALE HANCHE DROIT	K60098144	144	17,00 €	1	17,00 €	17,00 €			1	17,00 €
LAPORTE	FAST	CALE HANCHE GAUCHE	K60098145	145	68,01 €	3	51,00 €	17,00 €			3	51,00 €
VEHIXEL	IVECO	VITRE TEINTEE BRONZE	50300148	148	1076,13 €	5	1076,13 €	215,23 €			5	1076,13 €
ITS		JOINT	51089010149	149	0,00 €	0	0,00 €	#DIV/0!			0	0,00 €
LAPORTE		KIT EMBRAYAGE	809149	149	2838,46 €	0	0,00 €	#DIV/0!			0	0,00 €
ITS		TRANSMETTEUR TEMPERATURE	51274210151	151	145,57 €	0	0,00 €	#DIV/0!			0	0,00 €
ITS		DURIT COUDEE	81963050151	151	214,27 €	0	0,00 €	#DIV/0!			0	0,00 €
ITS		KIT DE REPARATION	4613159152	152	0,00 €	1	115,49 €	115,49 €			1	115,49 €
ITS	MAN	SONDE EAU	81274210152	152	190,83 €	4	190,83 €	47,71 €			4	190,83 €
ITS SCOLABUS	MAN	MAIN DE RESSORT	98415152	152	256,71 €	1	256,71 €	256,71 €			1	256,71 €
LAPORTE		BAGUE ETANCHEITE	5000676155	155	40,39 €	0	0,00 €	#DIV/0!			0	0,00 €
ITS		VALVE 4 VOIES VPS45A	099480157	157	297,60 €	3	460,81 €	153,60 €			3	460,81 €
ITS		VALVE 4 VOIES VPS45A	099480157	157	546,58 €	0	0,00 €	#DIV/0!			0	0,00 €
CAPL	IVECO	PLAT DE DIODE	4740157	157	17,30 €	1	17,30 €	17,30 €			1	17,30 €
ITS		DESSICATEUR	4324101160	160	0,00 €	1	459,01 €	459,01 €			1	459,01 €
CAPL	IVECO	BOL DE FILTRE	42471167	167	334,24 €	1	167,12 €	167,12 €			1	167,12 €
ITS	MAN	CONTACTEUR FEUX STOP MAN EURO 3	81255200167	167	0,00 €	1	93,42 €	93,42 €			1	93,42 €
LAPORTE	FAST	JOINT DE PARE BRISE CO	K20092167	167	197,30 €	2	197,30 €	98,65 €			2	197,30 €
ITS	RENAULT	COMODO	99445168	168	728,20 €	3	728,20 €	242,73 €			3	728,20 €
ITS		KIT JOINTS-CLAPETS	SEB22169	169	138,92 €	0	0,00 €	#DIV/0!			0	0,00 €
ITS		SILENT BLOC ECHAPPEMENT	093806171	171	3,03 €	0	0,00 €	#DIV/0!			0	0,00 €
ITS		KIT MAIN DE RESSORT	865172	172	693,40 €	0	0,00 €	#DIV/0!			0	0,00 €
ITS	RENAULT	CABLE DE SELECTION DE VITESSE	94151176	176	0,00 €	2	856,02 €	428,01 €			2	856,02 €
ITS		CABLE PASSAGE DE VITESSES	94151176	176	889,70 €	0	0,00 €	#DIV/0!			0	0,00 €
ITS	MAN	RELAIS	81259026177	177	373,59 €	3	280,19 €	93,40 €			3	280,19 €
ITS	MAN	RELAIS	81259026177	177	76,30 €	1	76,30 €	76,30 €			1	76,30 €
LAPORTE		CABLE SELECTION DES VITESSES	94151177	177	957,48 €	4	957,48 €	239,37 €			4	957,48 €
LAPORTE		BRAS D'ESSUI GLACE DR	K00068178	178	131,76 €	0	0,00 €	#DIV/0!			0	0,00 €
VEHIXEL	IVECO	VITRE TEINTEE BRONZE	57000179	179	179,09 €	2	179,09 €	89,55 €			2	179,09 €
ITS	FAST	BALAI ESSUIE GLACE	3397018180	180	505,18 €	20	505,18 €	25,26 €			20	505,18 €
ITS	FAST	BALAI ESSUIE GLACE	3397018180	180	106,61 €	3	79,96 €	26,65 €			3	79,96 €

INVENTAIRE DES PIECES DETACHES

FOUNISSEURS	MARQUES	DESIGNATIONS	REFERENCES					prix unitaire	quantité corrigée	cout corrigé	quantité définitive	cout définitif
FAST	FAST	RADIATEUR AIR AL	23181	181	2353,65 €	2	2353,65 €	1176,83 €			2	2353,65 €
ITS	MAN	FILTRE GO(FS19599)	SN70183	183	156,32 €	9	156,32 €	17,37 €			9	156,32 €
ITS	MAN	CONTACTEUR	81255200184	184	53,29 €	1	53,29 €	53,29 €			1	53,29 €
ITS		VIS	06020990186	186	2,56 €	0	0,00 €	#DIV/0!			0	0,00 €
ITS		VIS	0602099186	186	4,93 €	0	0,00 €	#DIV/0!			0	0,00 €
ITS	MAN	BUTEE CAOUTCHOUC	81960200186	186	102,95 €	2	102,95 €	51,47 €			2	102,95 €
ITS	RENAULT	CAPTEUR DE VITESSE	5010344187	187	1439,73 €	4	1439,73 €	359,93 €			4	1439,73 €
ITS	RENAULT	CAPTEUR DE VITESSE	5010344188	188	2159,60 €	6	2159,60 €	359,93 €			6	2159,60 €
CAPL	IVECO	KIT REP ETRIER	93161189	189	406,96 €	1	406,96 €	406,96 €			1	406,96 €
ITS	IVECO	TELECOMMANDE SUSPENSION	4460561190	190	1553,89 €	5	1553,89 €	310,78 €			5	1553,89 €
CAPL		KIT REP ETRIER	93161192	192	150,28 €	0	0,00 €	#DIV/0!			0	0,00 €
CAPL		KIT REP ETRIER	93161192	192	153,68 €	0	0,00 €	#DIV/0!			0	0,00 €
ITS		BOUCHON FILLETE	007177194	194	16,88 €	0	0,00 €	#DIV/0!			0	0,00 €
SMCI		CARTER TETE DE PONT	93160194	194	1637,04 €	0	0,00 €	#DIV/0!			0	0,00 €
ITS		INDICATEUR USURE FREIN	042548195	195	139,51 €	5	116,26 €	23,25 €			5	116,26 €
ITS	RENAULT	BAGUE LEVRES	5010439195	195	23,98 €	2	23,98 €	11,99 €			2	23,98 €
ITS	IVECO	VITRE ARRIERE 413177004	504086195	195	90,85 €	1	90,85 €	90,85 €			1	90,85 €
ITS	IVECO	VITRE MINIBUS	504086196	196	1100,34 €	1	1100,34 €	1100,34 €			1	1100,34 €
ITS	MAN	FLEXIBLE COUDE 60/50	81963050196	196	175,82 €	1	175,82 €	175,82 €			1	175,82 €
ITS	MAN	FLEXIBLE COUDE 60/50	81963050196	196	192,26 €	1	192,26 €	192,26 €			1	192,26 €
ITS	IVECO	SILENTBLOC	098415197	197	97,24 €	4	64,83 €	16,21 €			4	64,83 €
ITS	WABCO	ELECTRO LVE ASSY WABCO	098452199	199	421,81 €	2	421,81 €	210,90 €			2	421,81 €
LAPORTE	RENAULT	VALVE	4728800200	200	712,86 €	1	712,86 €	712,86 €			1	712,86 €
ITS SCOLABUS	IVECO	KIT REPARATION COMPRESEUR ACX 69	76617201	201	49,70 €	1	49,70 €	49,70 €			1	49,70 €
ITS	RENAULT	JOINT	063430030201	201	0,00 €	4	30,39 €	7,60 €			4	30,39 €
ITS		JONC D'ARRET	073051386201	201	0,00 €	5	29,78 €	5,96 €			5	29,78 €
ITS		ARBRE INTERMEDIAIRE	129020304201	201	2496,15 €	0	0,00 €	#DIV/0!			0	0,00 €
ITS	RENAULT	COULISSE CDE	129020613201	201	0,00 €	3	287,44 €	95,81 €			3	287,44 €
ITS	RENAULT	MANCHON D'ACCOUPLEMENT	129030448201	201	0,00 €	3	349,92 €	116,64 €			3	349,92 €
LAPORTE		FAISCEAU CAPTEUR ABR G	44180201	201	2212,00 €	0	0,00 €	#DIV/0!			0	0,00 €
LAPORTE		FAISCEAU CAPTEUR ABR D	44180202	202	2036,20 €	0	0,00 €	#DIV/0!			0	0,00 €
ITS	MAN	VASE D'EXPANSION	81061026202	202	0,00 €	1	448,24 €	448,24 €			1	448,24 €
ITS	FAST	RELAIS	0332019203	203	8,44 €	1	8,44 €	8,44 €			1	8,44 €
ITS		JOINT	51089020203	203	0,00 €	0	0,00 €	#DIV/0!			0	0,00 €
ITS		INDICATEUR USURE FREIN EL.	42532204	204	174,34 €	0	0,00 €	#DIV/0!			0	0,00 €
ITS IVECO		TEMOIN USURE 93192584	042532204	204	377,00 €	0	0,00 €	#DIV/0!			0	0,00 €
PVI		IND USUR FREIN EL	42532204	204	61,11 €	0	0,00 €	#DIV/0!			0	0,00 €
ITS	RENAULT	RONDELLE	93260204	204	0,00 €	18	35,43 €	1,97 €			18	35,43 €
ITS	RENAULT	RONDELLE 20	93260204	204	18,74 €	2	1,97 €	0,99 €			2	1,97 €
CAPL		KIT COMPRESSEUR AIR	93161205	205	341,05 €	0	0,00 €	#DIV/0!			0	0,00 €
ITS	RENAULT	POTENTIOMETRE ACCELERATEUR	0205001206	206	0,00 €	1	450,76 €	450,76 €			1	450,76 €

INVENTAIRE DES PIECES DETACHES

FOUNISSEURS	MARQUES	DESIGNATIONS	REFERENCES					prix unitaire	quantité corrigée	cout corrigé	quantité définitive	cout définitif
ITS	BOSCH	CAPTEUR PEDALE ACCELERATEUR BOSCH	0205001206	206	0,00 €	1	413,05 €	413,05 €			1	413,05 €
ITS	IVECO	VITRE DEFLEC; PORTE 417405115	500314206	206	20,35 €	1	20,35 €	20,35 €			1	20,35 €
ITS		KIT COMP	93161206	206	161,95 €	1	161,95 €	161,95 €	-1	-161,95 €	0	0,00 €
TSD		KIT COMP	93161206	206	323,90 €	2	323,90 €	161,95 €			2	323,90 €
ITS	IVECO	VITRE FENETRE 417405116	500314207	207	21,30 €	1	21,30 €	21,30 €			1	21,30 €
FAST		GLACE RETRO STANDARD	27209	209	194,23 €	0	0,00 €	#DIV/0!			0	0,00 €
ITS	RENAULT	JAUGE A CARBURANT	5010621209	209	0,00 €	2	394,20 €	197,10 €			2	394,20 €
ITS		JAUGE A CARBURANT	5010621209	209	810,51 €	0	0,00 €	#DIV/0!			0	0,00 €
ITS	RENAULT	DESSICATEUR	II19209	209	537,10 €	1	537,10 €	537,10 €			1	537,10 €
CAPL		KIT POMPE INJECT	93161211	211	143,16 €	0	0,00 €	#DIV/0!			0	0,00 €
ITS		JOINT	51089010214	214	0,00 €	0	0,00 €	#DIV/0!			0	0,00 €
CAPL		VALVE	041002217	217	125,43 €	4	125,43 €	31,36 €	-4	-125,43 €	0	0,00 €
ITS	WABCO	VALVE DECHARGE	41002217	217	195,56 €	4	195,56 €	48,89 €			4	195,56 €
ITS	MAN	SONDE NIVEAU LI	81274210217	217	0,00 €	2	715,07 €	357,53 €			2	715,07 €
CAPL	IVECO	JEU GARNITURE FREIN	1906221	221	625,39 €	3	625,39 €	208,46 €			3	625,39 €
ITS	IVECO	JEU GARNITURE FREIN	1906221	221	2485,45 €	15	2485,45 €	165,70 €			15	2485,45 €
FAST	MAN	COMMODO SCOLER 3	23222	222	543,79 €	2	543,79 €	271,89 €			2	543,79 €
ITS		KIT ELECTROVANNE	4728809222	222	144,59 €	0	0,00 €	#DIV/0!			0	0,00 €
ITS		FILTRE A AIR	AF25222	222	538,57 €	0	0,00 €	#DIV/0!			0	0,00 €
ITS		VERROU POUR SERRURE	K50070223	223	0,00 €	0	0,00 €	#DIV/0!			0	0,00 €
ITS	MAN	KIT PISTON	SEB22224	224	156,10 €	1	156,10 €	156,10 €			1	156,10 €
ITS	MAN	CONTACTEUR M/AR	81255250227	227	108,47 €	2	108,47 €	54,23 €			2	108,47 €
VEHIXEL		BILLE ACIER	20002228	228	109,21 €	0	0,00 €	#DIV/0!			0	0,00 €
SMCI		TEMOIN USURE	001908231	231	37,15 €	0	0,00 €	#DIV/0!			0	0,00 €
ITS		TEMOIN USURE	1908231	231	216,69 €	0	0,00 €	#DIV/0!			0	0,00 €
ITS SCOLABUS		TEMOIN USURE FREIN	1908231	231	571,99 €	0	0,00 €	#DIV/0!			0	0,00 €
CAPL		PIGNON POMPE A HUILE	004834232	232	98,20 €	0	0,00 €	#DIV/0!			0	0,00 €
ITS	IVECO	MANCHON CAOUTCHOUC	4865232	232	28,40 €	2	28,40 €	14,20 €			2	28,40 €
VEHIXEL	IVECO	VITRE TEINTEE VERTE	50300233	233	215,22 €	1	215,22 €	215,22 €			1	215,22 €
LAPORTE		SUPPORT SUP	60541234	234	73,51 €	0	0,00 €	#DIV/0!			0	0,00 €
VEHIXEL	RENAULT	VITRE TEINTEE VERT LUN AR	50300235	235	634,73 €	5	634,73 €	126,95 €			5	634,73 €
ITS	IVECO	ROULEMENT	1905236	236	231,94 €	4	231,94 €	57,99 €			4	231,94 €
ITS	IVECO	ROULEMENT	1905236	236	251,27 €	5	251,27 €	50,25 €			5	251,27 €
CAPL	IVECO	ROULEMENT ESSIEU	1905236	236	1247,05 €	5	1039,21 €	207,84 €			5	1039,21 €
ITS		FILTRE A GASOIL	SN70236	236	58,89 €	0	0,00 €	#DIV/0!			0	0,00 €
CAPL		PIVOT	99447237	237	1037,90 €	0	0,00 €	#DIV/0!			0	0,00 €
ITS		FILTRE A HUILE	1457429238	238	77,08 €	0	0,00 €	#DIV/0!			0	0,00 €
ITS	MAN	CONTACTEUR A TOUCHE ROUGE	81255036239	239	0,00 €	3	348,24 €	116,08 €			3	348,24 €
ITS	MAN	DESSICATEUR AIR	041017241	241	1038,35 €	1	346,12 €	346,12 €			1	346,12 €
ITS	MAN	DESSICATEUR AIR	041017241	241	0,00 €	2	472,47 €	236,23 €			2	472,47 €
VEHIXEL	IVECO	CAGE A ROULEAU	1905241	241	378,56 €	6	378,56 €	63,09 €			6	378,56 €
ITS	RENAULT	AXE DE MAIN DE RESSORT	60135241	241	513,67 €	3	513,67 €	171,22 €			3	513,67 €
ITS	RENAULT	AXE DE MAIN DE RESSORT	60135241	241	0,00 €	1	182,26 €	182,26 €			1	182,26 €

INVENTAIRE DES PIECES DETACHES

FOUNISSEURS	MARQUES	DESIGNATIONS	REFERENCES					prix unitaire	quantité corrigée	cout corrigé	quantité définitive	cout définitif
ITS	MAN	VASE EXPANSION	8MA376705-241	241	0,00 €	2	595,93 €	297,97 €			2	595,93 €
ITS	RENAULT	MAIN DE RESSORT	60135242	242	0,00 €	1	447,41 €	447,41 €			1	447,41 €
ITS	RENAULT	MAIN GAUCHE RESSORT	60135242	242	452,27 €	1	452,27 €	452,27 €			1	452,27 €
ITS		PISTON	9115016242	242	0,00 €	0	0,00 €	#DIV/0!			0	0,00 €
ITS	MAN	COURROIE	51968200243	243	0,00 €	4	162,92 €	40,73 €			4	162,92 €
ITS		COURROIE CRANTEE	51968200243	243	175,88 €	0	0,00 €	#DIV/0!			0	0,00 €
ITS	RENAULT	MAIN DE RESSORT POUR SCOLER	60135243	243	855,13 €	2	855,13 €	427,57 €			2	855,13 €
ITS	RENAULT	VALVE SIEGE	42533245	245	486,30 €	7	486,30 €	69,47 €			7	486,30 €
VEHIXEL		PARE BRISE TEINTE VERTE	50300245	245	6390,18 €	0	0,00 €	#DIV/0!			0	0,00 €
VEHIXEL		PARE BRISE TEINTE VERTE	50300245	245	8703,37 €	7	8703,37 €	1243,34 €	-1	-1243,34 €	6	7460,04 €
VEHIXEL		PARE BRISE TEINTE VERTE	50300245	245	1213,93 €	0	0,00 €	#DIV/0!			0	0,00 €
ITS	IVECO	VALVE SIEGE	042533246	246	50,49 €	1	50,49 €	50,49 €			1	50,49 €
CAPL		VALVE	42533246	246	102,72 €	1	102,72 €	102,72 €	-1	-102,72 €	0	0,00 €
ITS	MAN	DURITE SILICONE 50MM	640901960247	247	325,00 €	1	65,00 €	65,00 €			1	65,00 €
ITS	MAN	ROTULE	81953016248	248	130,65 €	1	130,65 €	130,65 €			1	130,65 €
LAPORTE	FAST	REPETITEUR LATERAL	K40098248	248	87,57 €	10	87,57 €	8,76 €			10	87,57 €
FAST	FAST	FEU DE GABARIT	K40098249	249	312,13 €	30	312,13 €	10,40 €			30	312,13 €
LAPORTE	FAST	FEU DE GABARIT LATERAL	K40098249	249	122,59 €	14	122,59 €	8,76 €			14	122,59 €
LAPORTE		FEU GABARIT LAT	K40098249	249	83,63 €	4	41,81 €	10,45 €			4	41,81 €
ITS	RENAULT	COURROIE MULTIFLEX A49 CONTI	13X1250	250	55,36 €	10	55,36 €	5,54 €			10	55,36 €
LAPORTE		COURROIE	13X1250	250	72,14 €	4	57,71 €	14,43 €			4	57,71 €
ITS	RENAULT	ROULEMENT	5000785250	250	460,24 €	4	460,24 €	115,06 €			4	460,24 €
FAST	MAN	GLACE AR NON DEGIVRANTE	K05081251	251	185,98 €	4	185,98 €	46,49 €			4	185,98 €
CAPL		CONDUITE COMBUS	99473252	252	456,54 €	0	0,00 €	#DIV/0!			0	0,00 €
MARTENAT	IVECO	CONDUITE COMBUST	99473252	252	251,07 €	4	251,07 €	62,77 €			4	251,07 €
CAPL	IVECO	CONDUITE COMBUS	99473253	253	487,80 €	7	487,80 €	69,69 €			7	487,80 €
CAPL	IVECO	CAGE A ROULEAUX	1905254	254	99,70 €	2	99,70 €	49,85 €			2	99,70 €
CAPL	IVECO	CAGE A ROULEAUX	1905254	254	104,02 €	2	104,02 €	52,01 €			2	104,02 €
LAPORTE		PLOT PLASTIQUE GM 55SH	93510254	254	1725,09 €	0	0,00 €	#DIV/0!			0	0,00 €
ITS	RENAULT	PLOT 45SH	93510257	257	0,00 €	6	1220,05 €	203,34 €			6	1220,05 €
ITS	RENAULT	SUPPORT MOTEUR	935210257	257	1466,07 €	3	399,84 €	133,28 €			3	399,84 €
ITS	IVECO	ROULEMENT REP 9	001905260	260	267,70 €	2	267,70 €	133,85 €			2	267,70 €
MARTENAT	IVECO	ROULEMENT DE BV	1905260	260	449,63 €	2	449,63 €	224,82 €			2	449,63 €
ITS	RENAULT	ECROU 7703034058	5003034260	260	21,52 €	8	19,13 €	2,39 €			8	19,13 €
ITS SCOLABUS	IVECO	ROULEMENT DE BV	1905261	261	965,79 €	9	965,79 €	107,31 €			9	965,79 €
CAPL	IVECO	CAGE A ROULEAUX	1905262	262	61,95 €	1	61,95 €	61,95 €			1	61,95 €
MARTENAT	IVECO	CAGE A ROULEAUX	1905262	262	395,81 €	5	395,81 €	79,16 €			5	395,81 €
ITS	IVECO	CAGE A ROULEAUX	001905263	263	149,65 €	6	149,65 €	24,94 €			6	149,65 €
CAPL	IVECO	CAGE A ROULEAU	1905263	263	213,51 €	5	213,51 €	42,70 €			5	213,51 €
LAPORTE	FAST	FEU STOP VEILLEUSE	K40098263	263	109,35 €	6	109,35 €	18,23 €			6	109,35 €
MARTENAT	IVECO	CAGE A ROULEAUX	1905264	264	314,08 €	5	314,08 €	62,82 €			5	314,08 €
LAPORTE		FEU CLIGNOTANT	K40098264	264	69,81 €	0	0,00 €	#DIV/0!			0	0,00 €
SMCI		JOINT D'ARBRE (98488393)	99469265	265	254,32 €	0	0,00 €	#DIV/0!			0	0,00 €
ITS		JOINT SPI	099469265	265	0,00 €	0	0,00 €	#DIV/0!			0	0,00 €

INVENTAIRE DES PIECES DETACHES

FOUNISSEURS	MARQUES	DESIGNATIONS	REFERENCES					prix unitaire	quantité corrigée	cout corrigé	quantité définitive	cout définitif
ITS	MAN	ELECTROVALVE	81259026265	265	229,19 €	1	229,19 €	229,19 €			1	229,19 €
ITS	FAST	SILENTBLOC	504112266	266	239,10 €	0	0,00 €	#DIV/0!			0	0,00 €
LAPORTE	FAST	FEU RECUL	K40098266	266	52,36 €	3	52,36 €	17,45 €			3	52,36 €
ITS	RENAULT	DURITE SUPERIEURE AVEC PIQUAGE	5010164267	267	259,60 €	2	259,60 €	129,80 €			2	259,60 €
FAST	RENAULT	DURIT SUP SCOLER	5010164267	267	331,20 €	2	331,20 €	165,60 €			2	331,20 €
MARTENAT	IVECO	CABLE ELECTRIQUE	99463268	268	12,98 €	1	12,98 €	12,98 €			1	12,98 €
ITS	FAST	CLIGNOTANT AV	K40098268	268	0,00 €	6	238,93 €	39,82 €			6	238,93 €
LAPORTE	RENAULT	FEU CLIGNOTANT AV AVEC	K40098268	268	130,23 €	4	104,19 €	26,05 €			4	104,19 €
ITS	RENAULT	COURROIE 13*1270 LI	13X1270	270	33,85 €	4	33,85 €	8,46 €			4	33,85 €
LAPORTE		FEU GABARIT AR DROIT	K40098270	270	99,94 €	0	0,00 €	#DIV/0!			0	0,00 €
ITS	IVECO	ROULEMENT	001905271	271	58,79 €	2	58,79 €	29,40 €			2	58,79 €
ITS	IVECO	ROULEMENT	001905271	271	61,08 €	2	61,08 €	30,54 €			2	61,08 €
CAPL		CAGE A ROULEAUX	1905271	271	74,58 €	0	0,00 €	#DIV/0!			0	0,00 €
ITS	MAN	AMORTISSEUR	131273	273	0,00 €	7	2167,67 €	309,67 €			7	2167,67 €
ITS	RENAULT	AMORTISSEUR AR	905273	273	296,20 €	2	148,10 €	74,05 €			2	148,10 €
ITS	RENAULT	AMORTISSEUR (94210122)	905273	273	511,34 €	2	511,34 €	255,67 €			2	511,34 €
LAPORTE		TRINGLE DROITE HAYON A	P55089273	273	181,52 €	0	0,00 €	#DIV/0!			0	0,00 €
LAPORTE	RENAULT	AE4450 VALVE DE PROTECTION	SEB01273	273	836,62 €	5	836,62 €	167,32 €			5	836,62 €
ITS		VALVE	SEB01273	273	758,89 €	4	758,89 €	189,72 €	-4	-758,89 €	0	0,00 €
ITS	RENAULT	AMORTISSEUR	905274	274	595,57 €	2	595,57 €	297,79 €			2	595,57 €
ITS	RENAULT	AMORTISSEUR	905274	274	527,51 €	2	527,51 €	263,76 €			2	527,51 €
LAPORTE		TRINGLE GAUCHE HAYON A	P55089274	274	136,14 €	0	0,00 €	#DIV/0!			0	0,00 €
ITS SCOLABUS		ROULEMENT DIFFERENTIEL	001905278	278	474,15 €	0	0,00 €	#DIV/0!			0	0,00 €
ITS SCOLABUS		ROULEMENT DIFFERENTIEL 93161153	001905278	278	232,72 €	0	0,00 €	#DIV/0!			0	0,00 €
ITS	FAST	DISQUE SYMBOLE PORTE	81255030278	278	0,00 €	4	90,46 €	22,62 €			4	90,46 €
ITS	MAN	GROUPE DE RESISTANCE	81259070278	278	22,81 €	1	22,81 €	22,81 €			1	22,81 €
CAPL		CAGE A ROULEAUX	1905279	279	2174,13 €	0	0,00 €	#DIV/0!			0	0,00 €
ITS	MAN	DISQUE SYMBOLE PORTE	81255030279	279	0,00 €	4	90,46 €	22,62 €			4	90,46 €
ITS		FILTRE A AIR	SA17282	282	403,20 €	0	0,00 €	#DIV/0!			0	0,00 €
ITS		FILTRE A AIR	SA17282	282	165,14 €	0	0,00 €	#DIV/0!			0	0,00 €
ITS		FILTRE A AIR	SA17282	282	406,04 €	0	0,00 €	#DIV/0!			0	0,00 €
ITS		FILTRE A AIR 42553257	SA17282	282	2429,78 €	0	0,00 €	#DIV/0!			0	0,00 €
ITS	RENAULT	FLEXIBLE DE FREIN	098453285	285	250,34 €	2	125,17 €	62,58 €			2	125,17 €
ITS		VANNE KNORR	198290	290	0,00 €	3	786,75 €	262,25 €			3	786,75 €
ITS		VANNE SV14-11	I98290	290	320,20 €	0	0,00 €	#DIV/0!			0	0,00 €
MARTENAT	IVECO	TRANSMET ELCTRON	4861291	291	727,00 €	5	727,00 €	145,40 €			5	727,00 €
ITS	MAN	VALVE DE LIMITATION D	51103040291	291	1534,06 €	8	1534,06 €	191,76 €			8	1534,06 €
LAPORTE	IVECO	CONTACTEUR DE FEU	81255056291	291	180,40 €	3	180,40 €	60,13 €			3	180,40 €
VELAY	IVECO	PLAQUE	98439292	292	249,48 €	4	249,48 €	62,37 €			4	249,48 €
LAPORTE	MAN	KIT PROTECTION PARE PU	K25098292	292	217,42 €	4	217,42 €	54,35 €			4	217,42 €
ITS	IVECO	SILENTBLOC	004387293	293	25,70 €	5	25,70 €	5,14 €			5	25,70 €
LAPORTE	FAST	TRANSFORMATEUR	6121455298	298	95,28 €	1	95,28 €	95,28 €			1	95,28 €
LAPORTE	RENAULT	VALVE DE NIVELLEMENT	4640025300	300	628,38 €	1	314,19 €	314,19 €			1	314,19 €
ITS		RECEPTEUR D'EMBRAYAGE	9700514300	300	1726,19 €	3	1726,19 €	575,40 €			3	1726,19 €

INVENTAIRE DES PIECES DETACHES

FOUNISSEURS	MARQUES	DESIGNATIONS	REFERENCES					prix unitaire	quantité corrigée	cout corrigé	quantité définitive	cout définitif
ITS		JOINT MOYEU AVT	04012301	301	0,00 €	2	91,34 €	45,67 €			2	91,34 €
ITS	RENAULT	ROULEMENT A BILLES	075011637301	301	0,00 €	3	373,45 €	124,48 €			3	373,45 €
ITS	RENAULT	ROULEMENT A BILLES	075011637301	301	414,13 €	2	276,08 €	138,04 €			2	276,08 €
ITS	RENAULT	COULISSEAU	129030642301	301	0,00 €	10	185,01 €	18,50 €			10	185,01 €
ITS	RENAULT	COULISSEAU	129030642301	301	0,00 €	10	185,01 €	18,50 €			10	185,01 €
ITS	RENAULT	BOULON EPAULE	129030644301	301	0,00 €	4	127,91 €	31,98 €			4	127,91 €
ITS	IVECO	JOINT MOYEU AV	40102301	301	243,54 €	1	48,71 €	48,71 €			1	48,71 €
CAPL	IVECO	SUPPORT APPUI	42115303	303	67,55 €	1	67,55 €	67,55 €			1	67,55 €
ITS	RENAULT	ENTRETOISE	5010571305	305	152,37 €	16	152,37 €	9,52 €			16	152,37 €
TSD	FAST	TELMA POIGNEE COMMANDE MANUELLE	JL200305	305	364,58 €	0	0,00 €	#DIV/0!			0	0,00 €
ITS	IVECO	KIT RADAR DE RECUL	K40098305	305	0,00 €	1	229,89 €	229,89 €			1	229,89 €
ITS		CROISILLION	WD1305	305	161,81 €	2	161,81 €	80,91 €			2	161,81 €
ITS	RENAULT	CROISSILLION TRANSMISSION	WD1305	305	173,34 €	0	0,00 €	#DIV/0!			0	0,00 €
ITS	RENAULT	MECANISME EMBRAY	5010452306	306	934,97 €	2	934,97 €	467,48 €			2	934,97 €
ITS	RENAULT	MECANISME EMBRAYAGE (5010452306)	5010452306	306	991,74 €	2	991,74 €	495,87 €			2	991,74 €
ITS	RENAULT	MECANISME EMBRAY	5010452306	306	3486,04 €	6	3486,04 €	581,01 €			6	3486,04 €
ITS	RENAULT	MECANISME EMBRAYAGE	5010452306	306	632,14 €	1	632,14 €	632,14 €			1	632,14 €
ITS	RENAULT	FRICTION	5010452307	307	1383,60 €	3	2142,40 €	714,13 €			3	2142,40 €
ITS	RENAULT	FRICTION	5010452307	307	2673,31 €	4	2673,31 €	668,33 €			4	2673,31 €
ITS	RENAULT	VIS	93040307	307	155,00 €	15	116,25 €	7,75 €			15	116,25 €
ITS	RENAULT	VIS	93040307	307	22,81 €	0	0,00 €	#DIV/0!			0	0,00 €
ITS		KIT COMPRESSEUR SEGMENTS	93161307	307	52,78 €	0	0,00 €	#DIV/0!			0	0,00 €
ITS	MAN	PALIER ARTICULE	06369500309	309	140,27 €	3	140,27 €	46,76 €			3	140,27 €
ITS	IVECO	THERMOSTAT	098432310	310	0,00 €	8	267,92 €	33,49 €			8	267,92 €
ITS		FLEXIBLE EAU	500343313	313	0,00 €	0	0,00 €	#DIV/0!			0	0,00 €
ITS	MAN	BAGUE	81917100314	314	19,24 €	2	19,24 €	9,62 €			2	19,24 €
ITS		ECROU COLLET PLAT	06112210315	315	0,00 €	0	0,00 €	#DIV/0!			0	0,00 €
ITS		ECROU	06112410317	317	54,01 €	0	0,00 €	#DIV/0!			0	0,00 €
ITS	RENAULT	GOUJON DE ROUE	5010439317	317	0,00 €	20	175,84 €	8,79 €			20	175,84 €
ITS		DURITE	92460319	319	553,03 €	0	0,00 €	#DIV/0!			0	0,00 €
ITS	RENAULT	DURITE CHAUFFAGE	92460319	319	576,50 €	2	576,50 €	288,25 €			2	576,50 €
LAPORTE	RENAULT	PARE CHOCS AR G PEINT	R31100319	319	853,28 €	2	568,85 €	284,43 €			2	568,85 €
ITS	WABCO	LIMITEUR DE PRESSION WABCO	4341002320	320	0,00 €	4	412,45 €	103,11 €			4	412,45 €
ITS		VALVE LIMITATION DE PRESSION	4750150320	320	0,00 €	4	576,01 €	144,00 €			4	576,01 €
CARRIER	RENAULT	PARE CHOCS AR D PEINT (S3,12,A91	R31100320	320	1126,55 €	2	1126,55 €	563,28 €			2	1126,55 €
ITS		CAPUCHON	81964100322	322	40,51 €	0	0,00 €	#DIV/0!			0	0,00 €
ITS	MAN	COURROIE CRANTEE	51968200326	326	249,42 €	2	124,71 €	62,36 €			2	124,71 €
ITS	MAN	KIT REP ETRIER	042548327	327	546,99 €	12	546,99 €	45,58 €			12	546,99 €
LAPORTE	MAN	TRINGLE INOX D4 DROITE	P48097327	327	320,01 €	6	320,01 €	53,34 €			6	320,01 €
LAPORTE		TRINGLE INOX D4 GAUCHE	P48097328	328	320,01 €	6	320,01 €	53,34 €	-6	-320,01 €	0	0,00 €
CARRIER		COMPAS A GAZ	K50081330	330	149,20 €	6	149,20 €	24,87 €	-3	-74,60 €	3	74,60 €
ITS		TUYAU D'ECHAPPEMENT	81152055331	331	1488,73 €	0	0,00 €	#DIV/0!			0	0,00 €
ITS		TUYAU ECHAPPEMENT	81152055331	331	974,95 €	0	0,00 €	#DIV/0!			0	0,00 €
ITS	FAST	PORTILLON COFFRE ET EQUIPE DE CHARNI	R85102331	331	0,00 €	2	3058,36 €	1529,18 €			2	3058,36 €

INVENTAIRE DES PIECES DETACHES

FOUNISSEURS	MARQUES	DESIGNATIONS	REFERENCES					prix unitaire	quantité corrigée	cout corrigé	quantité définitive	cout définitif
ITS	IVECO	JOINT ARBRE	40102333	333	89,16 €	2	89,16 €	44,58 €			2	89,16 €
LAPORTE	RENAULT	SUPPPORT MOTEUR DROIT	62010333	333	1519,35 €	5	1519,35 €	303,87 €			5	1519,35 €
ITS		PLAT DE DIODE ITALAMEC (546,30)	098438334	334	121,53 €	0	0,00 €	#DIV/0!			0	0,00 €
MARTENAT	IVECO	COURROIE	504092335	335	49,25 €	1	49,25 €	49,25 €			1	49,25 €
LAPORTE	FAST	BLEU	R60096335	335	810,86 €	4	810,86 €	202,72 €			4	810,86 €
LAPORTE	FAST	BLEU	R60096335	335	431,30 €	2	431,30 €	215,65 €			2	431,30 €
ITS	RENAULT	ETRIER A GRIMPER	008585336	336	112,98 €	4	112,98 €	28,24 €			4	112,98 €
ITS	IVECO	COUVERCLE	008859336	336	101,24 €	1	101,24 €	101,24 €			1	101,24 €
ITS	IVECO	COUVERCLE	008859336	336	89,52 €	1	89,52 €	89,52 €			1	89,52 €
ITS	RENAULT	SUPPORT MOTEUR	62010336	336	637,91 €	1	318,95 €	318,95 €			1	318,95 €
ITS	RENAULT	RADIATEUR	N732337	337	2517,72 €	1	1258,86 €	1258,86 €			1	1258,86 €
ITS		SEGMENT ARRET	06270190338	338	17,91 €	6	17,91 €	2,99 €	-6	-17,91 €	0	0,00 €
ITS	MAN	SEGMENT ARRET	06290190338	338	34,61 €	10	34,61 €	3,46 €			10	34,61 €
ITS	IVECO	JEU PLAQUETTES CITY	002992339	339	265,68 €	2	132,84 €	66,42 €			2	132,84 €
ITS	IVECO	JEU PLAQUETTE CITY	002992339	339	0,00 €	4	256,22 €	64,05 €			4	256,22 €
LAPORTE	MAN	PARE CHOC AR NU	R30098339	339	1545,68 €	2	1545,68 €	772,84 €			2	1545,68 €
ITS	RENAULT	ENSEMBLE VASE EXPANSION (5010514340	5010514340	340	408,80 €	2	632,99 €	316,50 €			2	632,99 €
ITS		ENSEMBLE VASE EXPANSION (5010514340	5010514340	340	292,57 €	1	292,57 €	292,57 €	-1	-292,57 €	0	0,00 €
LAPORTE	FAST	PAREMENT A INF AVANT G EQU	R85100340	340	566,30 €	2	566,30 €	283,15 €			2	566,30 €
FAST	FAST	PAREMENT INF AV G	R851100340	340	225,03 €	1	225,03 €	225,03 €			1	225,03 €
VEHIXEL		INTERRUPTEUR	27001341	341	131,61 €	0	0,00 €	#DIV/0!			0	0,00 €
ITS		BUTEE EMBRAYAGE	3151270341	341	607,82 €	4	486,26 €	121,56 €	-1	-121,56 €	3	364,69 €
LAPORTE		KZIS-3	3151270341	341	421,35 €	0	0,00 €	#DIV/0!			0	0,00 €
LAPORTE	MAN	PAREMENT INF AV D EQUI	R85100341	341	927,14 €	3	927,14 €	309,05 €			3	927,14 €
ITS		DOUILLE	81930210342	342	92,59 €	0	0,00 €	#DIV/0!			0	0,00 €
ITS	MAN	RELAIS	81259020347	347	140,14 €	1	140,14 €	140,14 €			1	140,14 €
ITS		TOLE CALORIFUGE CYLINDREE	51081200349	349	96,42 €	0	0,00 €	#DIV/0!			0	0,00 €
LAPORTE	RENAULT	COURROIE 13X1350	13X1350	350	110,58 €	4	73,72 €	18,43 €			4	73,72 €
FAST	FAST		K35099353	353	609,38 €	2	805,05 €	402,52 €			2	805,05 €
MARTENAT	FAST	SOUPAPE DE CMDE	41001354	354	193,03 €	2	193,03 €	96,51 €			2	193,03 €
ITS		FILTRE A HUILE	SO3356	356	127,80 €	5	127,80 €	25,56 €	-5	-127,80 €	0	0,00 €
ITS	FAST	HAUT PARLEUR 12V	3643357	357	204,76 €	5	204,76 €	40,95 €			5	204,76 €
ITS		RETROVISEUR	3805357	357	208,86 €	0	0,00 €	#DIV/0!			0	0,00 €
ITS	MAN	RELAIS DE CHARGE	81259020363	363	88,32 €	1	88,32 €	88,32 €			1	88,32 €
ITS	RENAULT	COUPELLE DE FREIN	8971205364	364	0,00 €	2	70,21 €	35,10 €			2	70,21 €
ITS	RENAULT	VOLANT DE DIRECTION	5010383366	366	766,16 €	1	383,08 €	383,08 €			1	383,08 €
LAPORTE		SUPPORT S/CHASSIS	62010372	372	530,74 €	2	530,74 €	265,37 €	-2	-530,74 €	0	0,00 €
VEHIXEL		CACHE VERIN	20246374	374	130,84 €	0	0,00 €	#DIV/0!			0	0,00 €
ITS	RENAULT	SERRURE	K00080375	375	0,00 €	1	81,67 €	81,67 €			1	81,67 €
CARRIER	RENAULT	SERRURE P203 A3-150 67787	K00080375	375	99,90 €	1	49,95 €	49,95 €			1	49,95 €
FAST	FAST	ESSUI GLACE 24V	K00080376	376	1418,12 €	1	1418,12 €	1418,12 €			1	1418,12 €
ITS	RENAULT	ECRAN JOINT COLLECTE	50105553379	379	47,31 €	1	47,31 €	47,31 €			1	47,31 €
ITS		FILTRE A AIR	AF25382	382	163,98 €	0	0,00 €	#DIV/0!			0	0,00 €
LAPORTE	IVECO	TAMBOUR DE FREIN	5000792385	385	2720,64 €	10	2720,64 €	272,06 €			10	2720,64 €

INVENTAIRE DES PIECES DETACHES

FOUNISSEURS	MARQUES	DESIGNATIONS	REFERENCES					prix unitaire	quantité corrigée	cout corrigé	quantité définitive	cout définitif
FAST	MAN	PAREMENT INF AVANT DROIT	K20090387	387	0,00 €	0	0,00 €	#DIV/0!			0	0,00 €
ITS	MAN	PAREMENT INFERIEUR AVD	K20090387	387	0,00 €	3	727,42 €	242,47 €			3	727,42 €
ITS	RENAULT	VIS TFC INOX A2	5003009388	388	29,02 €	16	29,02 €	1,81 €			16	29,02 €
LAPORTE	MAN	PAREMENT INF AVANT GAUCHE	K20090388	388	194,53 €	2	194,53 €	97,27 €			2	194,53 €
CARRIER	MAN	PAREMENT SUPP AVANT DROIT	K20090390	390	257,71 €	2	257,71 €	128,86 €			2	257,71 €
CAPL		ROULEMENT DIF	1905391	391	947,77 €	0	0,00 €	#DIV/0!			0	0,00 €
FAST		COURROIE 10X1775	26391	391	67,67 €	0	0,00 €	#DIV/0!			0	0,00 €
ITS		JOINT	81966010393	393	28,86 €	0	0,00 €	#DIV/0!			0	0,00 €
FAST	RENAULT	PARE CHOC AR G PEINT	S20090394	394	1672,62 €	1	557,54 €	557,54 €			1	557,54 €
CARRIER	RENAULT	PARE CHOCS AR G PEINT	S20090394	394	1218,05 €	2	1218,05 €	609,03 €			2	1218,05 €
CARRIER	RENAULT	PARE CHOCS AR G PEINT (S3,12,A91	S20090394	394	563,28 €	1	563,28 €	563,28 €			1	563,28 €
CARRIER	RENAULT	PARE CHOC ARRIERE COLLE	S95091394	394	2100,53 €	2	1400,35 €	700,18 €	-1	-700,18 €	1	700,18 €
CAPL		SOUPAPE ADM	001908395	395	671,37 €	6	671,37 €	111,90 €			6	671,37 €
CARRIER		PARE CHOCS AR D PEINT	S30090396	396	548,08 €	0	0,00 €	#DIV/0!			0	0,00 €
ITS	IVECO	PARE BRISE 413177096	500316397	397	192,76 €	1	192,76 €	192,76 €			1	192,76 €
VEHIXEL	IVECO	MECANISM COMPL ESSUI GLACE	50300399	399	1477,95 €	1	1477,95 €	1477,95 €			1	1477,95 €
VEHIXEL	IVECO	ENSEMBLE BIELLETTE ESSUIE GLACE	50300399	399	744,63 €	1	744,63 €	744,63 €			1	744,63 €
ITS	IVECO	RADIATEUR EAU	004849400	400	1654,21 €	2	827,10 €	413,55 €			2	827,10 €
VEHIXEL		RETROVISEUR DEGIVRANT GAUCHE 24V	20232400	400	524,79 €	0	0,00 €	#DIV/0!			0	0,00 €
ITS	IVECO	JOINT DE PARE BRISE	20244400	400	0,00 €	4	1246,99 €	311,75 €			4	1246,99 €
VEHIXEL		ANNEAU DE CAOUTCHOUC PARE BRISE	20244400	400	929,51 €	2	619,67 €	309,84 €			2	619,67 €
CARRIER	MAN	VITRE TSA PORTE LOUV ARRIERE ISAF	K05092400	400	201,24 €	2	201,24 €	100,62 €			2	201,24 €
ITS	IVECO	JEU DISQUES FREIN	042546401	401	286,20 €	2	443,16 €	221,58 €			2	443,16 €
ITS	RENAULT	PIGNON DENT HELICE	129030457401	401	0,00 €	5	2255,01 €	451,00 €			5	2255,01 €
ITS	RENAULT	PIGNON	129030457401	401	908,02 €	1	454,01 €	454,01 €			1	454,01 €
ITS	RENAULT	BOULON EPAULE	129030644401	401	0,00 €	4	127,91 €	31,98 €			4	127,91 €
ITS	RENAULT	COULISSE CDE	129030659401	401	0,00 €	2	484,45 €	242,23 €			2	484,45 €
ITS	RENAULT	BAGUE SYNCHRO	131730411401	401	0,00 €	4	469,99 €	117,50 €			4	469,99 €
ITS	RENAULT	BAGUE SYNCHRO	131730411401	401	245,46 €	2	245,46 €	122,73 €	2	245,46 €	4	490,93 €
TSD	IVECO	JOINT D ARBRE	99457401	401	530,66 €	10	530,66 €	53,07 €			10	530,66 €
LAPORTE	RENAULT	VITRE VENUS 35 PORTE L	K05092401	401	249,67 €	2	249,67 €	124,84 €			2	249,67 €
ITS	FAST	MOTEUR ESSUIE GLACE	03904420402	402	626,39 €	2	626,39 €	313,19 €			2	626,39 €
ITS	IVECO	ECROU ROUE	099474402	402	129,64 €	20	129,64 €	6,48 €			20	129,64 €
ITS	MAN	GALET	51958007402	402	0,00 €	1	304,99 €	304,99 €			1	304,99 €
FAST		HABILLAGE INTER PTE ISAF	K20092403	403	23,27 €	0	0,00 €	#DIV/0!			0	0,00 €
ITS SCOLABUS		DISTRIBUTEUR	8167404	404	235,53 €	0	0,00 €	#DIV/0!			0	0,00 €
ITS	IVECO	SUPPORT DE TRANSMISSION	042554407	407	0,00 €	2	294,03 €	147,01 €			2	294,03 €
CAPL	IVECO	TIRANT	99469407	407	119,41 €	2	119,41 €	59,71 €			2	119,41 €
ITS	RENAULT	CYLINDRE DE FREIN AVANT	K008408	408	204,84 €	2	204,84 €	102,42 €			2	204,84 €
MARTENAT	1 en trop	MAITRE CYL EMBRAYAGE	4853409	409	163,06 €	1	163,06 €	163,06 €	1	163,06 €	2	326,12 €
ITS	RENAULT	LIMITEUR DE PRESSION	5001858409	409	1021,08 €	2	1021,08 €	510,54 €			2	1021,08 €
ITS		ACCESSOIRE POIGNEE	K00080409	409	0,00 €	0	0,00 €	#DIV/0!			0	0,00 €
ITS	RENAULT	TACHYMETRE	R13182409	409	0,00 €	2	1681,48 €	840,74 €			2	1681,48 €
ITS	MAN	RELAIS K37	81259020410	410	31,26 €	1	31,26 €	31,26 €			1	31,26 €

INVENTAIRE DES PIECES DETACHES

FOUNISSEURS	MARQUES	DESIGNATIONS	REFERENCES					prix unitaire	quantité corrigée	cout corrigé	quantité définitive	cout définitif
ITS	RENAULT	DOUILLE A AIGUILLE	5010439415	415	109,08 €	4	109,08 €	27,27 €			4	109,08 €
ITS	RENAULT	KIT REPARATION	042555416	416	812,67 €	12	812,67 €	67,72 €			12	812,67 €
ITS	RENAULT	TUBE D'ASPIRATION	5010450418	418	293,18 €	3	293,18 €	97,73 €			3	293,18 €
ITS		FILTRE A AIR 5010269584	SA17421	421	638,24 €	0	0,00 €	#DIV/0!			0	0,00 €
ITS		SIKAFLEX	STK01422	422	170,40 €	0	0,00 €	#DIV/0!			0	0,00 €
ITS	MAN	ENSEMBLE BIELLETTE	K00096425	425	0,00 €	1	369,58 €	369,58 €			1	369,58 €
ITS		VALVA RELAIS	041031426	426	74,78 €	1	74,78 €	74,78 €			1	74,78 €
ITS	RENAULT	BARRE DIRECTION	94240426	426	0,00 €	3	1467,45 €	489,15 €			3	1467,45 €
LAPORTE	FAST	OPTIQUE CODE GAUCHE	K40081427	427	321,61 €	1	160,80 €	160,80 €			1	160,80 €
ITS		BIELLETTE POUR SERRURE	K70096427	427	0,00 €	0	0,00 €	#DIV/0!			0	0,00 €
LAPORTE	FAST	OPTIQUE CODE DROIT	K40081428	428	321,31 €	2	321,31 €	160,65 €			2	321,31 €
ITS	FAST	OPTIQUE DE PHARE	K40081429	429	0,00 €	2	602,02 €	301,01 €			2	602,02 €
ITS	FAST	OPTIQUE DE PHARE	K40081429	429	0,00 €	1	275,83 €	275,83 €			1	275,83 €
ITS	FAST	OPTIQUE DE PHARE	K40081430	430	0,00 €	2	602,02 €	301,01 €			2	602,02 €
ITS	FAST	OPTIQUE DE PHARE	K40081430	430	0,00 €	1	275,83 €	275,83 €			1	275,83 €
ITS	IVECO	INJECTEUR	099444432	432	882,60 €	6	1366,64 €	227,77 €			6	1366,64 €
FAST		JOINT CC ENCADREMENT PORTE	K10096432	432	315,26 €	2	315,26 €	157,63 €			2	315,26 €
FAST		JOINT CC ENCADREMENT PORTE	K10096432	432	0,00 €	1	219,55 €	219,55 €			1	219,55 €
MARTENAT	IVECO	INTERRUPTEUR	4854433	433	42,40 €	1	42,40 €	42,40 €			1	42,40 €
FAST		JOINT CC VANTAIL DE PORTE	K10096433	433	296,68 €	2	391,94 €	195,97 €			2	391,94 €
FAST		JOINT CC VENTAIL DE PORTE	K10096433	433	0,00 €	1	206,61 €	206,61 €	-1	-206,61 €	0	0,00 €
ITS	IVECO	VIS D'ARRET	016323434	434	52,09 €	20	52,09 €	2,60 €			20	52,09 €
ITS	IVECO	TACHYGRAPHE	098474434	434	0,00 €	1	2630,01 €	2630,01 €			1	2630,01 €
MARTENAT	IVECO	CENTRALE ELECTRIQUE	500325434	434	550,28 €	1	550,28 €	550,28 €			1	550,28 €
CAPL		CENTRALE ELECTRIQUE	500325434	434	380,90 €	0	0,00 €	#DIV/0!			0	0,00 €
MARTENAT		TACHYGRAPHE	98474434	434	2008,06 €	0	0,00 €	#DIV/0!			0	0,00 €
ITS	MAN	RELAIS	81259020437	437	109,45 €	3	109,45 €	36,48 €			3	109,45 €
FAST		JOINT CC LG900 DE PORTE	K10096439	439	30,00 €	2	39,63 €	19,82 €	-2	-39,63 €	0	0,00 €
FAST		JOINT CC LG 900 DE PORTE	K10096439	439	0,00 €	1	20,89 €	20,89 €	-1	-20,89 €	0	0,00 €
TSD	IVECO	MANO PRESSION HUILE	4860446	446	60,98 €	2	60,98 €	30,49 €			2	60,98 €
ITS		SUPPORT DE VERIN DE REGLAGE	T34447	447	55,07 €	1	55,07 €	55,07 €	-1	-55,07 €	0	0,00 €
ITS		SUPPORT DE VERRIN DE REGLAGE 6800	TC34447	447	141,58 €	3	141,58 €	47,19 €	-3	-141,58 €	0	0,00 €
ITS		BOULON DE ROUE	042117448	448	82,85 €	10	82,85 €	8,28 €	-10	-82,85 €	0	0,00 €
VELAY	IVECO	GOUJON AV EUROTECH	42117448	448	415,97 €	27	415,97 €	15,41 €			27	415,97 €
ITS SCOLABUS	IVECO	GOUJON DE ROUE	42117448	448	326,32 €	25	326,32 €	13,05 €	10	130,53 €	35	456,85 €
MARTENAT	IVECO	COMPTE TOURS	98474450	450	432,31 €	2	432,31 €	216,15 €			2	432,31 €
ITS		SUPPORT MOTEUR	184451	451	0,00 €	2	112,45 €	56,23 €	-2	-112,45 €	0	0,00 €
MARTENAT	IVECO	BOULON FIX DE ROUE	42117451	451	236,26 €	19	236,26 €	12,43 €			19	236,26 €
ITS	RENAULT	TRAVERSE PVI	60135451	451	3020,88 €	5	3020,88 €	604,18 €			5	3020,88 €

INVENTAIRE DES PIECES DETACHES

FOUNISSEURS	MARQUES	DESIGNATIONS	REFERENCES					prix unitaire	quantité corrigée	cout corrigé	quantité définitive	cout définitif
MARTENAT		COND EAU REFROID	504104452	452	78,30 €	0	0,00 €	#DIV/0!			0	0,00 €
ITS	RENAULT	ENSEMBLE TUBE	5010450453	453	71,32 €	1	71,32 €	71,32 €			1	71,32 €
ITS	MAN	DURITE	62010453	453	146,40 €	1	146,40 €	146,40 €			1	146,40 €
ITS	MAN	DURITE	62010453	453	297,87 €	2	297,87 €	148,94 €			2	297,87 €
ITS		ALTERNATEUR	98424453	453	603,85 €	1	603,85 €	603,85 €			1	603,85 €
ITS	IVECO	BIELLETTE INFERIEURE	27001464	464	0,00 €	6	1305,91 €	217,65 €			6	1305,91 €
VEHIXEL	IVECO	BIELLETTE INFERIEURE	27001464	464	172,43 €	1	172,43 €	172,43 €			1	172,43 €
VEHIXEL	IVECO	MICRO-CONTACT	27001465	465	1395,08 €	17	1395,08 €	82,06 €			17	1395,08 €
ITS	IVECO	VITRE PORTE VOYAGEURS MINIBUS	50300467	467	353,16 €	1	353,16 €	353,16 €			1	353,16 €
MDS	ok	FILTRE GO RVI (FAST)	0DIFF5470	470	380,40 €	0	0,00 €	#DIV/0!			0	0,00 €
CARRIER	FAST	JOINT DE LUNETTE ARRIERE	K10090471	471	117,57 €	3	117,57 €	39,19 €			3	117,57 €
LAPORTE	FAST	JOINT DE LUNETTE ARRIERE	K10090471	471	42,49 €	1	42,49 €	42,49 €			1	42,49 €
LAPORTE	FAST	JOINT DE LUNETTE ARRIERE	K10090471	471	114,74 €	3	114,74 €	38,25 €			3	114,74 €
ITS	IVECO	VITRE PORTE GAUCHE 417127383	500336474	474	60,79 €	1	60,79 €	60,79 €			1	60,79 €
ITS	RENAULT	COURROIE MULTIFLEX 13A 1475	13X1475	475	99,35 €	8	99,35 €	12,42 €	-1	-12,42 €	7	86,93 €
ITS	IVECO	VITRE PORTE DROITE 417427384	500336475	475	58,10 €	1	58,10 €	58,10 €			1	58,10 €
FAST	FAST	JEU REPARATION SOUPAPE	27476	476	251,78 €	1	251,78 €	251,78 €			1	251,78 €
MDS	ok	FILTRE A HUILE RVI	0DILF3477	477	144,00 €	0	0,00 €	#DIV/0!			0	0,00 €
ITS	MAN	TAMPON	81962100479	479	28,35 €	1	28,35 €	28,35 €			1	28,35 €
ITS	IVECO	ROTULE	041218482	482	62,29 €	3	62,29 €	20,76 €			3	62,29 €
ITS	IVECO	ENSEMBLE COLONNE MOTEUR	27001482	482	0,00 €	1	5456,51 €	5456,51 €			1	5456,51 €
CAPL		TETE ARTICULATION	41218482	482	138,53 €	2	138,53 €	69,27 €	-2	-138,53 €	0	0,00 €
ITS	IVECO	POMPE SERVODIRECT	004823483	483	0,00 €	1	1312,95 €	1312,95 €			1	1312,95 €
VEHIXEL		POCHETTES DE JOINTS	27001483	483	654,75 €	2	654,75 €	327,38 €	-2	-654,75 €	0	0,00 €
LAPORTE	RENAULT	SUPPORT VITRE P36	M75080485	485	55,14 €	8	55,14 €	6,89 €			8	55,14 €
LAPORTE	FAST	PENE A BLOCAGE DROIT	K50064486	486	252,41 €	10	252,41 €	25,24 €			10	252,41 €
CARRIER	FAST	PENE A BLOCAGE DROIT	K50064486	486	77,54 €	2	38,77 €	19,39 €			2	38,77 €
ITS		BY PASS	33487	487	53,23 €	1	53,23 €	53,23 €	-1	-53,23 €	0	0,00 €
LAPORTE		GLACE DE RETROVISEUR E	K05080487	487	215,81 €	0	0,00 €	#DIV/0!			0	0,00 €
LAPORTE	RENAULT	PENE A BLOCAGE GAUCHE	K50064487	487	227,17 €	7	176,69 €	25,24 €			7	176,69 €
ITS		POUSSOIR	098471499	499	0,00 €	0	0,00 €	#DIV/0!			0	0,00 €
LAPORTE	MAN	STORE PB CHAUF MAN GDE CAR	K00098499	499	559,35 €	4	559,35 €	139,84 €			4	559,35 €
VEHIXEL	IVECO	RETROVISEUR DEGIVRANT DROIT 24V	20232500	500	2221,01 €	1	555,25 €	555,25 €			1	555,25 €
LAPORTE	FAST	ANNEAU ROUE 10T CHROME EUR	8600702500	500	100,34 €	3	100,34 €	33,45 €			3	100,34 €
FAST	MAN	VENTILATEUR TURBO	K35098500	500	239,31 €	2	239,31 €	119,66 €			2	239,31 €
FAST		VENTILATEUR TURBO	K35098500	500	68,13 €	0		#DIV/0!			0	0,00 €
ITS	RENAULT	RONDELLE	073011226501	501	0,00 €	5	789,04 €	157,81 €			5	789,04 €
ITS	RENAULT	POCHETTE DE JOINTS	129029890501	501	0,00 €	5	142,74 €	28,55 €			5	142,74 €
ITS	RENAULT	BOULON EPAULE	129030644501	501	0,00 €	4	127,91 €	31,98 €			4	127,91 €
ITS	RENAULT	JOINT	129034302501	501	0,00 €	4	97,04 €	24,26 €			4	97,04 €
ITS		JOINT	129034302501	501	83,95 €	0	0,00 €	#DIV/0!			0	0,00 €
ITS	RENAULT	MANCHON	131730412501	501	0,00 €	3	671,17 €	223,72 €			3	671,17 €
ITS	RENAULT	MANCHON	131730412501	501	711,87 €	3	711,87 €	237,29 €			3	711,87 €
ITS	RENAULT	COMMUTATEUR BROUILLARD AV/AR	5001837501	501	0,00 €	2	264,81 €	132,41 €			2	264,81 €

INVENTAIRE DES PIECES DETACHES

FOUNISSEURS	MARQUES	DESIGNATIONS	REFERENCES					prix unitaire	quantité corrigée	cout corrigé	quantité définitive	cout définitif
ITS	RENAULT	COLONNE DE DIRECTION	098437502	502	0,00 €	1	415,42 €	415,42 €			1	415,42 €
ITS		TRANSMISSION DE DIRECTION	94240502	502	0,00 €	0	0,00 €	#DIV/0!			0	0,00 €
ITS		TRANSMISSION DIRECTION	94240502	502	504,95 €	0	0,00 €	#DIV/0!			0	0,00 €
CAPL	IVECO	COLONNE DIRECTION	98437502	502	700,84 €	2	700,84 €	350,42 €			2	700,84 €
MARTENAT	IVECO	COLONNE DIRECTION	98437502	502	815,64 €	2	815,64 €	407,82 €			2	815,64 €
ITS	IVECO	JOINT BV	040100503	503	84,60 €	4	84,60 €	21,15 €			4	84,60 €
ITS	IVECO	JOINT D'ARBRE	040100503	503	84,60 €	4	84,60 €	21,15 €			4	84,60 €
ITS		ENSEMBLE ECROU BRONZE SECURITE	7003507	507	2895,64 €	0	0,00 €	#DIV/0!			0	0,00 €
ITS	RENAULT	JOINT COUVERCLE POMPE A EAU	5010450508	508	9,18 €	2	9,18 €	4,59 €			2	9,18 €
ITS		JOINT COUVERCLE POMPE A EAU	5010450508	508	6,08 €	0	0,00 €	#DIV/0!			0	0,00 €
LAPORTE		FOURRURE LAITON D16	94020508	508	48,04 €	0	0,00 €	#DIV/0!			0	0,00 €
ITS	MAN	KIT EMBRAYAGE	3400700511	511	0,00 €	6	13188,91 €	2198,15 €			6	13188,91 €
SMCI	IVECO	COUPLE CONIQUE	93161511	511	7387,08 €	1	1846,77 €	1846,77 €			1	1846,77 €
LAPORTE	RENAULT	TRANSMISSION	FCC 24513	513	817,21 €	1	817,21 €	817,21 €			1	817,21 €
LAPORTE	RENAULT	TRANSMISSION MODIFIEE	FCC 24513	513	4232,09 €	3	4232,09 €	1410,70 €			3	4232,09 €
ITS	MAN	JOINT TORIQUE	51965010514	514	0,00 €	6	28,30 €	4,72 €			6	28,30 €
ITS		JOINT TORIQUE	51965010514	514	0,00 €	0	0,00 €	#DIV/0!			0	0,00 €
ITS	RENAULT	VIS TRANSMISSION	93080514	514	146,79 €	14	128,44 €	9,17 €			14	128,44 €
ITS	RENAULT	JOINT DE COLLECTEUR	5010450519	519	39,43 €	20	39,43 €	1,97 €			20	39,43 €
ITS	RENAULT	JOINT DE COLLECTEUR ECHAPPEMENT	5010450519	519	49,88 €	30	49,88 €	1,66 €			30	49,88 €
ITS	MAN	RELAIS DE CHARGE	81259020520	520	19,63 €	1	19,63 €	19,63 €			1	19,63 €
ITS	MAN	RELAIS 23A	81259020521	521	0,00 €	2	210,59 €	105,30 €	1	105,30 €	3	315,89 €
ITS		RELAIS	81259020521	521	94,82 €	0	0,00 €	#DIV/0!			0	0,00 €
ITS	RENAULT	COLONNE DE DIRECTION	94240521	521	486,21 €	1	486,21 €	486,21 €			1	486,21 €
ITS		JEU COURROIES	06580731522	522	219,66 €	0	0,00 €	#DIV/0!			0	0,00 €
ITS	RENAULT	KIT CLAPETS	SEB22522	522	455,42 €	4	455,42 €	113,86 €			4	455,42 €
ITS		SUPPORT ARBRE TRANSMISSION	042536524	524	152,12 €	0	0,00 €	#DIV/0!			0	0,00 €
ITS	RENAULT	SIUPPORT ARBRE TRANSMISSION	042636524	524	0,00 €	2	271,90 €	135,95 €			2	271,90 €
MARTENAT	IVECO	KIT COMPRESS. AIR	42550524	524	828,07 €	4	828,07 €	207,02 €			4	828,07 €
ITS	FAST	CHARNIERE COFFRE ARRIERE	S30090524	524	0,00 €	5	722,05 €	144,41 €			5	722,05 €
MARTENAT	IVECO	RATTRAPEUR FREIN	93163525	525	2970,82 €	2	1980,55 €	990,27 €			2	1980,55 €
ITS		GANT VINYL	45529	529	0,00 €	0	0,00 €	#DIV/0!			0	0,00 €
ITS	RENAULT	PORTE INJECTEUR COMPLET	5010450532	532	0,00 €	6	4352,42 €	725,40 €			6	4352,42 €
ITS		ENSEMBLE INJECTEUR	5010450532	532	729,92 €	0	0,00 €	#DIV/0!			0	0,00 €
ITS		INJECTEUR	5010450532	532	1995,11 €	0	0,00 €	#DIV/0!			0	0,00 €
ITS	RENAULT	CIRCLIP INTER	7400914532	532	15,61 €	10	15,61 €	1,56 €			10	15,61 €
FAST	FAST	BAIE 1/3 FIXE 2/3 COULISS	K05098532	532	1354,12 €	3	1195,36 €	398,45 €			3	1195,36 €
ITS	FAST	BAIE COULISSANTE VENU 35	K05098532	532	0,00 €	10	5946,89 €	594,69 €			10	5946,89 €
FAST	FAST	BAIE 1/3 FIXE 2/3 COULISS	K05098533	533	1354,08 €	4	1593,77 €	398,44 €			4	1593,77 €
ITS	FAST	BAIE COULISSANTE VENU 35	K05098533	533	0,00 €	10	5946,89 €	594,69 €			10	5946,89 €
ITS	FAST	BAIE COULISSANTE VENU 35	K050098534	534	0,00 €	4	2661,43 €	665,36 €			4	2661,43 €
FAST	FAST	BAIE 1/3 FIXE 2/3 COULISS	K05098534	534	759,18 €	2	893,56 €	446,78 €			2	893,56 €
TSD	IVECO	KIT COMPLET ANNEAU RETENUE HUILE 812	93161536	536	7296,59 €	4	7296,59 €	1824,15 €			4	7296,59 €
CAPL		VALVE ECHAPT RAPIDE	61599538	538	71,70 €	0	0,00 €	#DIV/0!			0	0,00 €

INVENTAIRE DES PIECES DETACHES

FOUNISSEURS	MARQUES	DESIGNATIONS	REFERENCES					prix unitaire	quantité corrigée	cout corrigé	quantité définitive	cout définitif
ITS	IVECO	VALVE ECHAPT RAPIDE	61599538	538	153,11 €	3	153,11 €	51,04 €			3	153,11 €
MARTENAT	IVECO	VALVE ECHAPT RAPIDE	61599538	538	60,85 €	1	60,85 €	60,85 €			1	60,85 €
MARTENAT	IVECO	VALVE ECHPT RAPIDE	61599538	538	144,54 €	2	144,54 €	72,27 €			2	144,54 €
MARTENAT	IVECO	FLEXIBLE EAU REFROID	504086541	541	35,73 €	1	35,73 €	35,73 €			1	35,73 €
CAPL	IVECO	CONSOLE	99463541	541	95,31 €	1	95,31 €	95,31 €			1	95,31 €
CAPL	IVECO	OPTIQUE PHARE GAUCHE SCOLA	500340543	543	573,69 €	3	430,27 €	143,42 €			3	430,27 €
ITS	IVECO	ROULEMEMENT ROUE AR	7164543	543	1675,38 €	7	1675,38 €	239,34 €			7	1675,38 €
TSD	IVECO	ROULEMENT DE ROUE	7164543	543	737,48 €	3	737,48 €	245,83 €			3	737,48 €
ITS	IVECO	BUTEE EMBRAYAGE	3151600544	544	0,00 €	4	477,26 €	119,31 €			4	477,26 €
VELAY		RELAIS	4857545	545	711,20 €	8	711,20 €	88,90 €			8	711,20 €
ITS	MAN	RETOUR HUILE	51057035545	545	169,08 €	1	169,08 €	169,08 €			1	169,08 €
MARTENAT	IVECO	INTERRUPTEUR	500388546	546	60,65 €	2	60,65 €	30,33 €			2	60,65 €
ITS	RENAULT	JOINT DE POMPE A EAU	5010258546	546	10,26 €	2	10,26 €	5,13 €			2	10,26 €
ITS		JOINT DE POMPE A EAU	5010258546	546	10,87 €	0	0,00 €	#DIV/0!			0	0,00 €
ITS		RETOUR HUILE	51057035546	546	194,83 €	0	0,00 €	#DIV/0!			0	0,00 €
ITS	RENAULT	INTERRUPTEUR	500388550	550	219,75 €	10	219,75 €	21,98 €			10	219,75 €
ITS	RENAULT	BOUCHON GO AVEC BARILLET + CLE	5001864551	551	194,86 €	3	194,86 €	64,95 €			3	194,86 €
ITS	RENAULT		5001864551	551	72,44 €	1	72,44 €	72,44 €			1	72,44 €
MARTENAT	IVECO	DO BOUCHON REMPL HUILE	98429552	552	138,59 €	3	138,59 €	46,20 €			3	138,59 €
ITS	IVECO	KIT ETRIER FREIN	093161559	559	158,85 €	1	158,85 €	158,85 €			1	158,85 €
ITS	IVECO	KIT ETRIER DE FREIN	93161559	559	110,48 €	2	110,48 €	55,24 €			2	110,48 €
VELAY	manque 2	CAPTEUR ABS	41200561	561	853,45 €	2	853,45 €	426,72 €	-2	-853,45 €	0	0,00 €
ITS	IVECO	JOINT 4850951	099445563	563	98,41 €	10	98,41 €	9,84 €			10	98,41 €
MARTENAT	IVECO	JOINT	99445563	563	35,30 €	3	35,30 €	11,77 €			3	35,30 €
ITS	IVECO	ROULEMENT DE ROUE	007187566	566	281,02 €	2	281,02 €	140,51 €			2	281,02 €
ITS	IVECO	ROULEMENT DE ROUE	007187566	566	0,00 €	4	542,02 €	135,51 €			4	542,02 €
ITS	IVECO	ROULEMENT DE BOITE	099431567	567	227,30 €	2	227,30 €	113,65 €			2	227,30 €
CAPL	IVECO	ROULEMENT BV	99431567	567	211,08 €	0	0,00 €	#DIV/0!			0	0,00 €
MARTENAT	IVECO	JO BOUCHON	99489567	567	187,12 €	4	149,69 €	37,42 €			4	149,69 €
ITS	MAN	MIROIR PORTE DE SERVICE ARRIERE	K00098567	567	0,00 €	2	133,80 €	66,90 €			2	133,80 €
ITS	FAST	JEU MACHOIRES	002992568	568	99,56 €	2	99,56 €	49,78 €			2	99,56 €
ITS	FAST	JEU MACHOIRES	002992568	568	0,00 €	1	48,01 €	48,01 €			1	48,01 €
ITS	IVECO	BOUCHON REMPLISSAGE D'HUILE	500301568	568	0,00 €	2	33,61 €	16,81 €			2	33,61 €
MARTENAT	IVECO	DO BOUCHON REMPL HUILE	500301568	568	47,67 €	0	0,00 €	#DIV/0!			0	0,00 €
ITS	RENAULT	ALTERNATEUR	5010480572	572	2241,77 €	2	2241,77 €	1120,88 €			2	2241,77 €
CAPL	IVECO	TUYAUTERIE	98455573	573	561,48 €	4	561,48 €	140,37 €			4	561,48 €
ITS	MAN	JOINT RETOUR HUILE	51966010576	576	22,66 €	4	22,66 €	5,66 €			4	22,66 €
ITS	RENAULT	TUYAU SORTIE ECHAPPEMENT PVI (6023457	60234576	576	383,94 €	1	383,94 €	383,94 €			1	383,94 €
ITS	RENAULT	ECROU	042035577	577	174,16 €	24	174,16 €	7,26 €			24	174,16 €
ITS	RENAULT	ECROU BRIDE	42035577	577	42,47 €	6	42,47 €	7,08 €			6	42,47 €
ITS		TIGE CULBUTEUR	098471579	579	0,00 €	0	0,00 €	#DIV/0!			0	0,00 €
ITS	IVECO	KIT MOYEU DE ROUE	093824580	580	273,83 €	1	273,83 €	273,83 €			1	273,83 €
FAST	RENAULT	TACHYGRAPHE	28583	583	3867,57 €	4	3867,57 €	966,89 €			4	3867,57 €
LAPORTE	RENAULT	PARE CHOCS AR D PEINT	S30095586	586	843,69 €	3	843,69 €	281,23 €			3	843,69 €

INVENTAIRE DES PIECES DETACHES

FOUNISSEURS	MARQUES	DESIGNATIONS	REFERENCES						prix unitaire	quantité corrigée	cout corrigé	quantité définitive	cout définitif
ITS	RENAULT	CORRECTEUR FREIN PNEUM	098449592	592	0,00 €	1	771,61 €		771,61 €			1	771,61 €
ITS	RENAULT	CORRECTEUR FREIN PNEUM	098449592	592	1316,59 €	0	0,00 €		#DIV/0!			0	0,00 €
ITS	MAN	RETROVISEUR DROIT	K0008593	593	0,00 €	5	2252,18 €		450,44 €			5	2252,18 €
FAST	MAN	RETROVISEUR DROIT	K00098593	593	0,00 €	5	1669,27 €		333,85 €			5	1669,27 €
ITS	ok	RETROVISEUR DROIT	K00098593	593	1393,11 €	0	0,00 €		#DIV/0!			0	0,00 €
ITS	MAN	RETROVISEUR GAUCHE	K00098594	594	0,00 €	3	1309,10 €		436,37 €			3	1309,10 €
FAST	MAN	RETROVISEUR GAUCHE	K00098594	594	0,00 €	3	1028,41 €		342,80 €			3	1028,41 €
ITS	RENAULT	BARRE STAB	K00098594	594	1079,77 €	4	1079,77 €		269,94 €	3	809,83 €	7	1889,60 €
ITS	RENAULT	BARRE STAB	60135597	597	546,39 €	1	546,39 €		546,39 €			1	546,39 €
LAPORTE	RENAULT	BIELLE BARRE STAB ASS FAS	60135597	597	608,36 €	1	608,36 €		608,36 €			1	608,36 €
MDS		FILTRE SEP GO LIEBH	60135598	598	620,79 €	2	620,79 €		310,39 €			2	620,79 €
ITS	(au port)	COMPRESSEUR	0DIFS19599	599	275,04 €	0	0,00 €		#DIV/0!			0	0,00 €
ITS	FAST	FEU AR	9111455600	600	0,00 €	1	283,10 €		283,10 €			1	283,10 €
ITS		FEU VIGNAL	02040601	601	544,33 €	6	296,91 €		49,48 €			6	296,91 €
ITS	RENAULT	JOINT	02040601	601	791,04 €	16	791,04 €		49,44 €			16	791,04 €
ITS	RENAULT	BAGUE A LEVRES	050131510601	601	70,12 €	6	52,59 €		8,77 €			6	52,59 €
ITS	RENAULT	JOINT	063431180601	601	453,60 €	8	453,60 €		56,70 €			8	453,60 €
ITS		JOINT	075011147601	601	0,00 €	5	74,13 €		14,83 €			5	74,13 €
ITS		JOINT 01-130	075011147601	601	13,83 €	1	13,83 €		13,83 €			1	13,83 €
ITS	RENAULT	MANCHON BALADEUR	129030114601	601	40,54 €	0	0,00 €		#DIV/0!			0	0,00 €
ITS	RENAULT	AXE DE ROUE	131730412601	601	0,00 €	3	581,12 €		193,71 €			3	581,12 €
ITS	RENAULT	BOULON FIXE DE ROUE	5000737601	601	0,00 €	20	399,12 €		19,96 €			20	399,12 €
ITS	MAN	AXE FOURCHETTE	5000737601	601	190,74 €	10	190,74 €		19,07 €			10	190,74 €
ITS		AXE PIVOT	81910010604	604	279,55 €	5	279,55 €		55,91 €			5	279,55 €
ITS		BOUCHON REMPLISSAGE	81910010604	604	103,49 €	0	0,00 €		#DIV/0!			0	0,00 €
ITS	RENAULT	LOT REPARATION PLAQUETTES	004232606	606	0,00 €	0	0,00 €		#DIV/0!			0	0,00 €
CARRIER		MARTEAU BRISE VITRE + SUPPORT	5001836607	607	113,40 €	1	113,40 €		113,40 €			1	113,40 €
LAPORTE	MAN	POMPE LIQUIDE R	M00005611	611	70,76 €	10	70,76 €		7,08 €	38	268,87 €	48	339,63 €
ITS	IVECO	ETRIER FREIN	MCB51065006612	612	1704,63 €	2	1704,63 €		852,31 €			2	1704,63 €
ITS SCOLABUS	IVECO	KIT BRAS OSCILLANT	98479614	614	2743,22 €	1	1371,61 €		1371,61 €			1	1371,61 €
ITS	RENAULT	FEU ARD	093163617	617	1024,20 €	5	1024,20 €		204,84 €			5	1024,20 €
ITS		JOINT COLLECTEUR	500382617	617	148,54 €	1	37,13 €		37,13 €			1	37,13 €
ITS		VOLANT DIRECTION	5121561620	620	38,85 €	10	38,85 €		3,89 €	-10	-38,85 €	0	0,00 €
ITS	IVECO	VOLANT DIRECTION	098479622	622	168,87 €	0	0,00 €		#DIV/0!			0	0,00 €
ITS	IVECO	CHASSIS DE SIEGE	098479622	622	0,00 €	4	625,65 €		156,41 €			4	625,65 €
ITS	0	SILENTBLOC	98410622	622	201,30 €	1	201,30 €		201,30 €			1	201,30 €
ITS	MAN	VIS TM 18X1,5	093801623	623	24,08 €	4	24,08 €		6,02 €	-4	-24,08 €	0	0,00 €
CAPL		CDE FLEXIBLE	06014934624	624	0,00 €	3	31,67 €		10,56 €			3	31,67 €
ITS	RENAULT	CONVERTISSEUR EC136/24	93190624	624	67,93 €	0	0,00 €		#DIV/0!			0	0,00 €
ITS		COURROIE MULTIFLEX A 64 CONTI	EC13624	624	130,30 €	1	65,15 €		65,15 €			1	65,15 €
ITS	IVECO	COURROIE VECO	13X1625	625	72,92 €	10	72,92 €		7,29 €			10	72,92 €
ITS	IVECO	INTER FEU DE DETRESSE	13X1625	625	155,22 €	9	116,42 €		12,94 €			9	116,42 €
ITS	IVECO	TUBE	500388626	626	41,68 €	2	41,68 €		20,84 €			2	41,68 €
			098481627	627	0,00 €	2	235,73 €		117,87 €			2	235,73 €

INVENTAIRE DES PIECES DETACHES

FOUNISSEURS	MARQUES	DESIGNATIONS	REFERENCES					prix unitaire	quantité corrigée	cout corrigé	quantité définitive	cout définitif
ITS	MAN	ROBINET DE FREIN DE PARKING	9617222627	627	0,00 €	1	272,79 €	272,79 €			1	272,79 €
ITS	0	SILENTBLOC	093802629	629	28,10 €	4	28,10 €	7,02 €	-4	-28,10 €	0	0,00 €
ITS	0	SILENTBLOC	093802631	631	24,08 €	2	12,04 €	6,02 €	-2	-12,04 €	0	0,00 €
ITS	IVECO	DOUILLE DE RESSORT	098469635	635	300,81 €	11	220,59 €	20,05 €			11	220,59 €
TSD		CYLINDRE FREIN MOTEUR	42042638	638	98,21 €	0	0,00 €	#DIV/0!			0	0,00 €
TSD		AMORTISSEUR SIEGE	93161639	639	226,87 €	0	0,00 €	#DIV/0!			0	0,00 €
CAPL	IVECO	MANCHON	99446639	639	732,02 €	4	732,02 €	183,00 €			4	732,02 €
CAPL	IVECO	BRIDE	8131641	641	383,15 €	2	383,15 €	191,58 €			2	383,15 €
ITS	IVECO	BRIDE	8131641	641	229,21 €	1	229,21 €	229,21 €			1	229,21 €
ITS	RENAULT	ROULEMENT A ROULEAUX CONIQUE	5010102647	647	0,00 €	3	259,37 €	86,46 €			3	259,37 €
ITS		ROULEMENT A ROULEAUX CONIQUE	5010102647	647	0,00 €	0	0,00 €	#DIV/0!			0	0,00 €
ITS		ROULEMENT	5010102647	647	157,67 €	0	0,00 €	#DIV/0!			0	0,00 €
ITS	IVECO	COURROIE POMPE A EAU	500370648	648		6	192,38 €	32,06 €			6	192,38 €
ITS	MANQUE 4	COURROIE POMPE A EAU	500370648	648	102,10 €	4	102,10 €	25,52 €	-4	-102,10 €	0	0,00 €
ITS		COURROIE POMPE A EAU	500370648	648	24,60 €	0	0,00 €	#DIV/0!			0	0,00 €
FAST	IVECO	CROISILLON	23651	651	125,42 €	1	125,42 €	125,42 €			1	125,42 €
FAST	IVECO	CROISILLON	23651	651	680,52 €	6	680,52 €	113,42 €			6	680,52 €
ITS	RENAULT	POMPE A EAU	5010553652	652	1029,90 €	1	514,95 €	514,95 €			1	514,95 €
ITS	RENAULT	JOINT COUVRE CULBUTE	5010553654	654	225,05 €	2	225,05 €	112,53 €			2	225,05 €
MARTENAT	IVECO	TABLAU DES INTR	99435658	658	237,93 €	3	237,93 €	79,31 €			3	237,93 €
CARRIER	RENAULT	FACE AV OUVRANTE MONTEE	S95091662	662	5738,93 €	2	5738,93 €	2869,47 €			2	5738,93 €
LAPORTE	RENAULT	FACE OUVRANTE EQUIP	S95091662	662	3593,29 €	1	3593,29 €	3593,29 €			1	3593,29 €
MARTENAT		INTERRUPTEUR	4855663	663	479,68 €	0	0,00 €	#DIV/0!			0	0,00 €
ITS	IVECO	POMPE A EAU	004838676	676	0,00 €	2	309,06 €	154,53 €			2	309,06 €
MARTENAT	IVECO	CO POMPE A EAU	4838676	676	264,89 €	1	264,89 €	264,89 €			1	264,89 €
FAST	FAST	RETROVISEUR GR8	K00098678	678	179,82 €	3	237,56 €	79,19 €	-1	-79,19 €	2	158,37 €
ITS	IVECO	CENTRALE CLIGNOTANTE	500321679	679	0,00 €	1	234,62 €	234,62 €			1	234,62 €
ITS		CENTRALE CLIGNOTANTE	500321679	679	235,30 €	0	0,00 €	#DIV/0!			0	0,00 €
ITS	FAST	COMMUTATEUR	004837682	682	0,00 €	2	475,16 €	237,58 €			2	475,16 €
ITS		COMMUTATEUR	004837682	682	249,09 €	0	0,00 €	#DIV/0!			0	0,00 €
MARTENAT	IVECO	JOINT COLL ECHAP	98489690	690	54,98 €	2	27,49 €	13,74 €			2	27,49 €
ITS	IVECO	FLASQUE FREIN	504102692	692	112,87 €	1	112,87 €	112,87 €			1	112,87 €
LAPORTE	RENAULT	STORE DE PARE BRISE	K00079692	692	504,08 €	3	504,08 €	168,03 €			3	504,08 €
CARRIER	FAST	STORE DE PARE BRISE	K00079692	692	403,64 €	2	403,64 €	201,82 €			2	403,64 €
FAST	RENAULT	BAIE PORTE DEGIVRANTE	K05090692	692	258,74 €	1	341,82 €	341,82 €			1	341,82 €
MARTENAT	IVECO	FEU CLIGNOTANT	500340695	695	123,46 €	2	123,46 €	61,73 €	-1	-61,73 €	1	61,73 €
ITS	IVECO	FEU CLIGNOTANT D	500340695	695	309,16 €	10	309,16 €	30,92 €			10	309,16 €
ITS	IVECO	FEU CLIGNOTANT G	500340696	696	154,58 €	4	123,66 €	30,92 €			4	123,66 €
VEHIXEL	IVECO	KIT PIVOT DE FUSEE	1904697	697	154,13 €	1	154,13 €	154,13 €			1	154,13 €
ITS SCOLABUS	IVECO	KIT PIVOT DE FUSSE	1904697	697	508,20 €	2	508,20 €	254,10 €			2	508,20 €
MARTENAT	IVECO	KIT-PIVOT DE FUSSE	1904697	697	618,52 €	2	618,52 €	309,26 €			2	618,52 €
FAST		CHARNIERE ALU	25699	699	29,19 €	0	0,00 €	#DIV/0!			0	0,00 €
ITS	RENAULT	JOINT	063430736701	701	0,00 €	4	19,11 €	4,78 €			4	19,11 €
ITS	RENAULT	RESSORT DE PLAQUETTE DE FREIN	073204041701	701	0,00 €	4	36,27 €	9,07 €			4	36,27 €

INVENTAIRE DES PIECES DETACHES

FOUNISSEURS	MARQUES	DESIGNATIONS	REFERENCES					prix unitaire	quantité corrigée	cout corrigé	quantité définitive	cout définitif
ITS	RENAULT	CAGE AIGUILLE	073532152701	701	0,00 €	5	68,00 €	13,60 €			5	68,00 €
ITS	RENAULT	CAGE A AIGUILLES	073532152701	701	58,07 €	4	58,07 €	14,52 €			4	58,07 €
ITS	IVECO	POUMON DE FREIN	099446701	701	0,00 €	2	825,53 €	412,77 €			2	825,53 €
ITS		CYLINDRE FREIN	099446701	701	367,54 €	0	0,00 €	#DIV/0!			0	0,00 €
ITS	(au port)	CEINTURE DE SECURITE 2 POINTS	122701	701	0,00 €	80	2280,00 €	28,50 €			80	2280,00 €
ITS		CEINTURE DE SECURITE 2 POINTS	122701	701	0,00 €	120	5297,39 €	44,14 €			120	5297,39 €
ITS		CEINTURE DE SECURITE 2 POINTS	122701	701	0,00 €	50	1977,15 €	39,54 €	-35	-1384,00 €	15	593,14 €
ITS	RENAULT	DOUILLE	129030646701	701	0,00 €	4	88,71 €	22,18 €			4	88,71 €
MARTENAT	RENAULT	FLEXIB EAU REFROID	504215702	702	62,54 €	1	62,54 €	62,54 €			1	62,54 €
FAST	MAN	GLACE RETROVISEUR DEGIVRANT	K05098703	703	389,16 €	10	389,16 €	38,92 €			10	389,16 €
VELAY	IVECO	RELAIS	2991710	710	427,61 €	8	427,61 €	53,45 €	1	53,45 €	9	481,06 €
MARTENAT	IVECO	RELAIS	2991711	711	530,90 €	8	424,72 €	53,09 €			8	424,72 €
ITS		FILTRE BOITE DE VITESSES	SH52711	711	162,85 €	0	0,00 €	#DIV/0!			0	0,00 €
ITS		FILTRE (0750131003)	SH52711	711	68,94 €	0	0,00 €	#DIV/0!			0	0,00 €
LAPORTE	FAST	CUVETTE EXTERIEUR	K20002713	713	239,39 €	10	239,39 €	23,94 €			10	239,39 €
CARRIER	RENAULT	CUVETTE EXTERIEUR ELKA	K20002713	713	144,58 €	10	144,58 €	14,46 €			10	144,58 €
LAPORTE	RENAULT	CUVETTE EXTERIEUR ELKA	K20002713	713	67,44 €	3	33,72 €	11,24 €			3	33,72 €
ITS	IVECO	TURBO	53279886716	716	889,60 €	1	889,60 €	889,60 €			1	889,60 €
LAPORTE	fAST	LOQUETEU A PLAT	K90080716	716	86,38 €	18	86,38 €	4,80 €			18	86,38 €
ITS	MAN	VIS	06014934718	718	23,35 €	2	23,35 €	11,67 €			2	23,35 €
ITS	MAN	VIS	06014934718	718	9,58 €	1	9,58 €	9,58 €			1	9,58 €
LAPORTE		TULIPE DECEINTURE	FCC 23718	718	296,06 €	20	296,06 €	14,80 €			20	296,06 €
ITS		BOUCHON RESERVOIR GAZOLE	099456723	723	13,89 €	0	0,00 €	#DIV/0!			0	0,00 €
ITS	RENAULT	BAGUE	5010339723	723	48,98 €	2	48,98 €	24,49 €			2	48,98 €
ITS	RENAULT	JOINT SPI	5010339723	723	243,77 €	10	243,77 €	24,38 €			10	243,77 €
CARRIER	RENAULT	FACE AV OUVRANTE MONTEE S3,12,a91	S95095724	724	7415,58 €	2	7415,58 €	3707,79 €			2	7415,58 €
MARTENAT	IVECO	CABLE DE LIAISON	42541728	728	24,78 €	1	24,78 €	24,78 €			1	24,78 €
MARTENAT	IVECO	CABLE DE LIAISON	42541728	728	210,59 €	8	187,19 €	23,40 €			8	187,19 €
MARTENAT	IVECO	FLEXIBLE FREIN AIR	4742729	729	130,92 €	2	130,92 €	65,46 €			2	130,92 €
ITS	RENAULT	ECROU DE ROUE	5010457733	733	0,00 €	30	113,04 €	3,77 €			30	113,04 €
ITS	RENAULT	ECROU DE ROUE	5010457733	733	36,07 €	2	8,02 €	4,01 €			2	8,02 €
ITS		RALENTISSEUR SUR ECHAPPEMENT	5010553738	738	0,00 €	1	346,00 €	346,00 €			1	346,00 €
ITS	RENAULT	BOUCHON DE PIVOT	5010630740	740	6,41 €	1	6,41 €	6,41 €			1	6,41 €
FAST	FAST	PROFIL ALU ARRIERE	K00094740	740	683,76 €	6	903,31 €	150,55 €			6	903,31 €
FAST	FAST	PROFIL ALU ARRIERE	K00094740	740	0,00 €	1	158,72 €	158,72 €	-1	-158,72 €	0	0,00 €
CAPL		CONDUITE COMBUS	99437741	741	174,88 €	0	0,00 €	#DIV/0!			0	0,00 €
FAST	FAST	PROFIL ALU AVANT	K00094741	741	683,76 €	6	903,31 €	150,55 €			6	903,31 €
FAST		PROFIL ALU AVANT	K00094741	741	0,00 €	1	158,72 €	158,72 €			1	158,72 €
FAST	MANQUE	PROFIL SUP ENTREE PORTE	K00094742	742	0,00 €	1	15,68 €	15,68 €	-1	-15,68 €	0	0,00 €
VELAY	IVECO	SOUPAPE REG PRESS	4775749	749	179,77 €	2	179,77 €	89,88 €			2	179,77 €
CAPL	IVECO	MAIN DE RESSORT	4851749	749	473,82 €	2	473,82 €	236,91 €			2	473,82 €
ITS	RENAULT	CHAPE	62010751	751	0,00 €	2	374,81 €	187,40 €			2	374,81 €
ITS		JOINT	500378759	759	0,00 €	1	2,29 €	2,29 €	-1	-2,29 €	0	0,00 €
ITS		BARRE DIRECTION	601761	761	0,00 €	0	0,00 €	#DIV/0!			0	0,00 €

INVENTAIRE DES PIECES DETACHES

FOUNISSEURS	MARQUES	DESIGNATIONS	REFERENCES					prix unitaire	quantité corrigée	cout corrigé	quantité définitive	cout définitif
ITS	RENAULT	TRAVERSE PVI	62010762	762	3749,35 €	5	3749,35 €	749,87 €			5	3749,35 €
ITS	RENAULT	PIGNON / COURONNE 9X41	5600584764	764	5945,59 €	1	5945,59 €	5945,59 €			1	5945,59 €
FAST	RENAULT	JEU 4 PLAQ RVI	23767	767	2143,54 €	4	1429,02 €	357,26 €			4	1429,02 €
ITS	RENAULT	ROULEMENT MOYEU	5010439770	770	4874,33 €	9	4386,90 €	487,43 €			9	4386,90 €
ITS		JEU PLAQUETTE DE FREIN	JCP770	770	1515,26 €	9	974,10 €	108,23 €			9	974,10 €
ITS	RENAULT	JOINT CARTER HUILE	5010450773	773	139,30 €	2	139,30 €	69,65 €			2	139,30 €
CAPL		SUPPORT DE DIRECTION	500308775	775	334,98 €	0	0,00 €	#DIV/0!			0	0,00 €
LAPORTE	RENAULT	GACHE	K50079777	777	51,04 €	7	27,48 €	3,93 €			7	27,48 €
LAPORTE	RENAULT	HAYON ARRIERE	R85095777	777	6196,42 €	2	6196,42 €	3098,21 €			2	6196,42 €
ITS	MAN	BARRE ACCOUPLEMENT	81467116778	778	371,65 €	1	371,65 €	371,65 €			1	371,65 €
ITS	MAN	BARRE ACCOUPLEMENT	81467116778	778	704,46 €	2	704,46 €	352,23 €			2	704,46 €
ITS		BARRE ACCOUPLEMENT	81467116778	778	730,97 €	1	730,97 €	730,97 €	-1	-730,97 €	0	0,00 €
TSD		KIT SECHOIR AIR	93161779	779	642,81 €	0	0,00 €	#DIV/0!			0	0,00 €
ITS		COUSSIN D'AIR AIRTECH	DA3782	782	211,12 €	0	0,00 €	#DIV/0!			0	0,00 €
ITS	RENAULT	COUSSIN D'AIR AIRTECH	DA3782	782	1900,09 €	17	1794,53 €	105,56 €			17	1794,53 €
ITS	RENAULT	BARRE STABILISATRICE	0000714785	785	1649,12 €	2	1649,12 €	824,56 €			2	1649,12 €
ITS	FAST	SEGMENT	510225030791	791	20,93 €	0	0,00 €	#DIV/0!			0	0,00 €
FAST	FAST	KIT ETANCHEITE ETRIE	5001860792	792	82,53 €	1	82,53 €	82,53 €	1	82,53 €	2	165,05 €
MARTENAT	IVECO	KIT COMPRESS; AIR	93161793	793	146,09 €	1	146,09 €	146,09 €			1	146,09 €
LAPORTE	RENAULT	ARBRECAME 553794	5010553794	794	1808,58 €	2	1808,58 €	904,29 €			2	1808,58 €
CARRIER	FAST	FEU AR/STOP CATADISTROPTRE	K40080794	794	152,53 €	6	152,53 €	25,42 €			6	152,53 €
FAST	fAST	ROULEMENTS	5000682795	795	422,66 €	2	422,66 €	211,33 €			2	422,66 €
ITS	RENAULT	LEVIER FREIN	KB2795	795	0,00 €	1	246,87 €	246,87 €			1	246,87 €
FAST	fAST	FEU DE RECUL	K40080796	796	39,07 €	2	39,07 €	19,53 €			2	39,07 €
ITS	RENAULT	LEVIER DE FREIN	KB2800	800	0,00 €	1	246,87 €	246,87 €			1	246,87 €
ITS	RENAULT	CAGE AIGUILLE	073532152801	801	0,00 €	5	81,48 €	16,30 €			5	81,48 €
ITS		CAGE A AIGUILLES	073532152801	801	37,20 €	0	0,00 €	#DIV/0!			0	0,00 €
ITS	RENAULT	CAGE ROULEAUX	073535812801	801	557,62 €	7	487,91 €	69,70 €			7	487,91 €
ITS	RENAULT	CORPS D'EMBRAYAGE	129030450801	801	0,00 €	2	417,55 €	208,78 €			2	417,55 €
ITS	RENAULT	CORPS D'EMBRAYAGE	129030450801	801	641,70 €	3	641,70 €	213,90 €			3	641,70 €
ITS	RENAULT	PIGNON DENT HELICE	129030454801	801	0,00 €	2	1631,75 €	815,87 €			2	1631,75 €
ITS	RENAULT	BARRE STABILISATRICE AVANT	62010801	801	0,00 €	2	965,98 €	482,99 €			2	965,98 €
ITS		BARRE STAB AVANT	62010801	801	0,00 €	0	0,00 €	#DIV/0!			0	0,00 €
LAPORTE	FAST	FEU ECLAIREUR DE PL	K40080801	801	137,69 €	18	123,92 €	6,88 €	1	6,88 €	19	130,81 €
LAPORTE		MOYEU	P129030461801	801	182,93 €	2	182,93 €	91,46 €	1	91,46 €	3	274,39 €
VEHIXEL	IVECO	VITRE BRONZE COULISSANTE 771,5X631	20245802	802	220,87 €	3	220,87 €	73,62 €			3	220,87 €
CAPL	IVECO	PONT AR COMPLET	7175805	805	5377,14 €	1	5377,14 €	5377,14 €			1	5377,14 €
ITS	IVECO	TRAVERSE PVI	62010806	806	3375,25 €	5	3375,25 €	675,05 €			5	3375,25 €
CARRIER	RENAULT	INTER OUV. PORTE LOUV AV	K40080807	807	392,87 €	10	392,87 €	39,29 €			10	392,87 €
VEHIXEL	IVECO	VITRE BRONZE COULISSANTE	20245808	808	115,71 €	1	115,71 €	115,71 €			1	115,71 €
VEHIXEL	IVECO	VITRE BRONZE COULISSANTE 727,5X631	20245808	808	213,86 €	3	213,86 €	71,29 €			3	213,86 €
CARRIER	RENAULT	INTER OUV. PORTE LOUV ARR	K40080808	808	260,08 €	9	234,08 €	26,01 €			9	234,08 €
ITS		CONVERTISSEUR EC136/24DS	1020809	809	92,35 €	0	0,00 €	#DIV/0!			0	0,00 €
VEHIXEL	IVECO	VITRE BRONZE COULISSANTE	20245809	809	694,27 €	6	694,27 €	115,71 €			6	694,27 €

INVENTAIRE DES PIECES DETACHES

FOUNISSEURS	MARQUES	DESIGNATIONS	REFERENCES					prix unitaire	quantité corrigée	cout corrigé	quantité définitive	cout définitif
ITS SCOLABUS	IVECO	VITRE BRONZE COULISSANTE 727,5.631	20245809	809	71,29 €	1	71,29 €	71,29 €			1	71,29 €
VEHIXEL	IVECO	VITRE BRONZE FIXE	20245810	810	197,16 €	2	197,16 €	98,58 €	-1	-98,58 €	1	98,58 €
ITS		KIT JOINTS CARTER INFERIEUR	001907811	811	0,00 €	0	0,00 €	#DIV/0!			0	0,00 €
VEHIXEL	IVECO	VITRE BRONZE COULISSANTE	20245811	811	332,30 €	3	332,30 €	110,77 €			3	332,30 €
ITS		JEU COUSSINETS PALIER	1930812	812	90,10 €	0	0,00 €	#DIV/0!			0	0,00 €
VEHIXEL	IVECO	VITRE BRONZE COULISSANTE	20245812	812	443,07 €	4	443,07 €	110,77 €			4	443,07 €
ITS		SEGMENT	51025030813	813	35,04 €	0	0,00 €	#DIV/0!			0	0,00 €
ITS		SEGMENT	51025030814	814	18,11 €	0	0,00 €	#DIV/0!			0	0,00 €
ITS	IVECO	FLEXIBLE DE FREIN AV	504196818	818	169,79 €	4	169,79 €	42,45 €			4	169,79 €
ITS	IVECO	FLEXIBLE DE FREIN AR	504196819	819	152,22 €	4	152,22 €	38,06 €			4	152,22 €
LAPORTE	RENAULT	BARRE TRANSVERSALE	94211819	819	1100,29 €	2	1100,29 €	550,14 €			2	1100,29 €
ITS	RENAULT	BARRE DE TIRANT DE PONT	94211820	820	0,00 €	1	519,25 €	519,25 €			1	519,25 €
VELAY		SOUP AIR C4	2537821	821	156,94 €	0	0,00 €	#DIV/0!			0	0,00 €
ITS		SUPPORT MOTEUR	62010821	821	638,88 €	0	0,00 €	#DIV/0!			0	0,00 €
LAPORTE		SUPPORT MOTEUR EMBRAYAGE	62010821	821	630,23 €	0	0,00 €	#DIV/0!			0	0,00 €
ITS	RENAULT	ROTULE TIRANT DE PONT	94211821	821	0,00 €	3	887,26 €	295,75 €			3	887,26 €
ITS	RENAULT	ROTULE TIRANT DE PONT	94211822	822	0,00 €	3	887,25 €	295,75 €			3	887,25 €
LAPORTE	MANQUE 1	PROTECTION EXT,PASSAG	K20092822	822	598,66 €	10	598,66 €	59,87 €	-1	-59,87 €	9	538,79 €
FAST	RENAULT	BARRILET A CLE	K50098822	822	32,10 €	8	11,24 €	1,41 €			8	11,24 €
ITS	FAST	BARILLET SERRURE	K50098822	822	0,00 €	30	117,22 €	3,91 €			30	117,22 €
FAST	FAST	CLE	K50098823	823	15,84 €	4	15,84 €	3,96 €			4	15,84 €
ITS	RENAULT	RADIATEUR EAU	5010315825	825	6955,61 €	5	6955,61 €	1391,12 €			5	6955,61 €
ITS	FAST	LANGUETTE SERRURE	K50098826	826	0,00 €	30	46,05 €	1,54 €			30	46,05 €
FAST	FAST	LANGUETTE	K50098826	826	21,12 €	9	11,88 €	1,32 €			9	11,88 €
ITS	IVECO	ROTULE BARRE ACC D	004833827	827	0,00 €	5	234,48 €	46,90 €			5	234,48 €
ITS		ROTULE DIRECTION	004833827	827	90,55 €	0	0,00 €	#DIV/0!			0	0,00 €
ITS	IVECO	ROTULE BARRE ACC G	004833828	828	0,00 €	2	93,79 €	46,90 €			2	93,79 €
ITS		ROTULE DIRECTION	004833828	828	45,28 €	0	0,00 €	#DIV/0!			0	0,00 €
ITS		CYLINDRE EMBRAYAGE	004854828	828	183,30 €	3	283,83 €	94,61 €	-1	-94,61 €	2	189,22 €
ITS		CYLINDRE EMBRAYAGE	004854828	828	88,05 €	0	0,00 €	#DIV/0!			0	0,00 €
ITS		ROTULE	4833828	828	108,05 €	0	0,00 €	#DIV/0!			0	0,00 €
MARTENAT		TETE BARRE ACCOUPL	4833828	828	231,19 €	0	0,00 €	#DIV/0!			0	0,00 €
CAPL	IVECO	JOINT DE CULASSE	1907832	832	265,69 €	1	132,84 €	132,84 €			1	132,84 €
TSD	IVECO	BAGUE	098444833	833	267,84 €	3	267,84 €	89,28 €			3	267,84 €
CAPL	IVECO	DEMI BAGUE	98444833	833	316,59 €	4	316,59 €	79,15 €			4	316,59 €
ITS IVECO	IVECO	DEMI BAGUE	98444833	833	1114,26 €	14	1114,26 €	79,59 €			14	1114,26 €
CAPL		VIS ARRET	16336834	834	37,74 €	0	0,00 €	#DIV/0!			0	0,00 €
VELAY		VIS ARRET	16336834	834	132,86 €	0	0,00 €	#DIV/0!			0	0,00 €
ITS	FAST	FEU DE GABARIT	K40098834	834	0,00 €	27	375,76 €	13,92 €			27	375,76 €
ITS		FEU DE GABARIT	K40098834	834	0,00 €	0	0,00 €	#DIV/0!			0	0,00 €
LAPORTE	FAST	ENS, TRINGLE DE STORE +	K00081835	835	156,91 €	8	156,91 €	19,61 €			8	156,91 €
ITS	IVECO	LEVIER DE VITESSE	099465844	844	113,80 €	1	176,21 €	176,21 €			1	176,21 €
ITS	IVECO	LEVIER DE VITESSE	099465844	844	168,08 €	1	168,08 €	168,08 €			1	168,08 €
ITS	IVECO	KIT REP ETRIER	093161847	847	274,36 €	12	274,36 €	22,86 €	-1	-22,86 €	11	251,50 €

INVENTAIRE DES PIECES DETACHES

FOUNISSEURS	MARQUES	DESIGNATIONS	REFERENCES					prix unitaire	quantité corrigée	cout corrigé	quantité définitive	cout définitif
FAST	RENAULT	COURROIE 13X1850	13X1850	850	401,36 €	16	356,76 €	22,30 €			16	356,76 €
FAST	RENAULT	CHARNIERE DROITE FACE AV	28850	850	305,98 €	4	305,98 €	76,50 €			4	305,98 €
MARTENAT	RENAULT	SERRURE	K50081851	851	22,47 €	1	22,47 €	22,47 €			1	22,47 €
ITS	RENAULT	CYLINDRE FREIN AR	II16852	852	964,20 €	2	964,20 €	482,10 €			2	964,20 €
ITS	RENAULT	PREFILTRE	5001864853	853	508,57 €	2	508,57 €	254,29 €			2	508,57 €
ITS	MAN	DURITE REDUCTION	625001020853	853	264,78 €	5	220,65 €	44,13 €			5	220,65 €
VEHIXEL		SUPPORT	20002857	857	89,40 €	15	89,40 €	5,96 €	-15	-89,40 €	0	0,00 €
LAPORTE		ACC IV002 GAUCHE STRUCTURE	28858	858	712,88 €	0	0,00 €	#DIV/0!			0	0,00 €
ITS	RENAULT	SILENT BLOC DES TRIANGLES	EMS1859	859	60,28 €	4	60,28 €	15,07 €			4	60,28 €
ITS		SILENT BLOC DES TRIANGLES	EMS1859	859	79,12 €	0	0,00 €	#DIV/0!			0	0,00 €
CAPL	IVECO	VALVE	4834861	861	302,78 €	3	302,78 €	100,93 €			3	302,78 €
FAST		CABLE BOWDEN 2600MM	9862	862	386,87 €	0	0,00 €	#DIV/0!			0	0,00 €
ITS	IVECO	ROTULE	041203863	863	19,88 €	1	19,88 €	19,88 €			1	19,88 €
CAPL	IVECO	TETE ARTICULATION	41203863	863	205,64 €	1	102,82 €	102,82 €			1	102,82 €
ITS	IVECO	ROTULE	041203864	864	59,64 €	2	39,76 €	19,88 €			2	39,76 €
ITS	IVECO	JOINT CULBUTEUR	098427866	866	0,00 €	1	38,17 €	38,17 €			1	38,17 €
ITS	FAST	RETROVISEUR	504056867	867	207,39 €	1	207,39 €	207,39 €			1	207,39 €
ITS	FAST	RETROVISEUR	504056867	867	187,09 €	1	187,09 €	187,09 €			1	187,09 €
ITS		SUPPORT FILTRE GAZOLE	500316868	868	260,72 €	0	0,00 €	#DIV/0!			0	0,00 €
ITS	RENAULT	BOUCHON DE REMPLISSAGE	7420783868	868	70,66 €	5	70,66 €	14,13 €			5	70,66 €
ITS		POIGNEE COQUILLE	K50081868	868	0,00 €	1	7,42 €	7,42 €			1	7,42 €
ITS	IVECO	FLEXIBLE DE FREIN	500321869	869	0,00 €	4	231,81 €	57,95 €			4	231,81 €
ITS	IVECO	FLEXIBLE DE FREIN 2997061	500321869	869	71,50 €	1	71,50 €	71,50 €			1	71,50 €
ITS		BRIDE RESSORT (099469870)	099469870	870	170,60 €	0	0,00 €	#DIV/0!			0	0,00 €
ITS	IVECO	BRIDE RESSORT	099469870	870	267,06 €	7	267,06 €	38,15 €			7	267,06 €
MARTENAT	IVECO	BRIDE RESSORT	99469870	870	74,82 €	1	37,41 €	37,41 €			1	37,41 €
TSD	IVECO	JEU DE CALES	8861871	871	66,54 €	1	66,54 €	66,54 €			1	66,54 €
ITS	IVECO	BARRE DE DIRECTION	004854874	874	420,43 €	0	0,00 €	#DIV/0!			0	0,00 €
ITS	IVECO	BARRE DE DIRECTION	004854874	874	174,16 €	1	174,16 €	174,16 €			1	174,16 €
ITS	IVECO	BARRE DE DIRECTION IVECO (000198634)	004854874	874	567,75 €	3	567,75 €	189,25 €			3	567,75 €
ITS	FAST	FILTRE A AIR	AF25876	876	163,12 €	2	163,12 €	81,56 €			2	163,12 €
ITS	FAST	RETROVISEUR D	504056878	878	374,76 €	2	374,76 €	187,38 €			2	374,76 €
LAPORTE	RENAULT	FACE OUVRANTE EQUIP S4	R85096880	880	4410,68 €	2	4410,68 €	2205,34 €			2	4410,68 €
CAPL	IVECO	PIVOT	98455883	883	447,94 €	7	447,94 €	63,99 €	-1	-63,99 €	6	383,95 €
ITS	RENAULT	VERROU SERRURE	K50098883	883	0,00 €	30	374,70 €	12,49 €			30	374,70 €
ITS	RENAULT	COUSSIN D'AIR	3884	884	112,24 €	1	112,24 €	112,24 €			1	112,24 €
ITS	RENAULT	COUSSIN D'AIR	3884	884	1122,42 €	10	1122,42 €	112,24 €			10	1122,42 €
CAPL	IVECO	VALVE RELAIS	8137884	884	149,19 €	1	149,19 €	149,19 €			1	149,19 €
ITS	IVECO	VALVE RELAIS	8137884	884	199,06 €	2	199,06 €	99,53 €			2	199,06 €
ITS	RENAULT	ENSEMBLE POMPE A EAU	5010450892	892	601,45 €	1	601,45 €	601,45 €			1	601,45 €
ITS		ENSEMBLE POMPE A EAU	5010450892	892	269,42 €	0	0,00 €	#DIV/0!			0	0,00 €
FAST	RENAULT	ETRIER FREIN	23897	897	3620,22 €	1	3620,22 €	3620,22 €			1	3620,22 €
MARTENAT		RELAIS	500324898	898	78,63 €	1	78,63 €	78,63 €	-1	-78,63 €	0	0,00 €
VEHIXEL	IVECO	TRAPPE DE PAVILLION	20228900	900	1037,16 €	1	1037,16 €	1037,16 €			1	1037,16 €

INVENTAIRE DES PIECES DETACHES

FOUNISSEURS	MARQUES	DESIGNATIONS	REFERENCES					prix unitaire	quantité corrigée	cout corrigé	quantité définitive	cout définitif
ITS	MAN	VIS ARRET M18X2X80B	06028382901	901	45,20 €	4	45,20 €	11,30 €			4	45,20 €
	ok	ROULEMENT	063545011901	901	0,00 €	3	371,61 €	123,87 €			3	371,61 €
ITS	RENAULT	CAGE AIGUILLE	073532152901	901	0,00 €	2	46,31 €	23,16 €			2	46,31 €
ITS	RENAULT	ARBRE	129030250901	901	1256,30 €	2	1256,30 €	628,15 €			2	1256,30 €
ITS	RENAULT	ARBRE	129030250901	901	575,25 €	1	575,25 €	575,25 €			1	575,25 €
ITS	RENAULT	CONE REP 280	129030450901	901	855,60 €	3	641,70 €	213,90 €			3	641,70 €
ITS	RENAULT	MOYEU	129030461901	901	0,00 €	2	176,92 €	88,46 €			2	176,92 €
ITS	RENAULT	SYNCHRO REP 010	129030461901	901	364,67 €	3	273,50 €	91,17 €			3	273,50 €
ITS	RENAULT	COULISSEAU	129030643901	901	0,00 €	10	154,38 €	15,44 €			10	154,38 €
ITS	RENAULT	DOUILLE 8162306	041218902	902	497,56 €	2	124,39 €	62,19 €			2	124,39 €
LAPORTE	RENAULT	POUSSOIR	258903	903	1339,12 €	24	1339,12 €	55,80 €			24	1339,12 €
TSD	IVECO	ECROU REGLAGE	7172904	904	28,89 €	1	28,89 €	28,89 €			1	28,89 €
ITS	RENAULT	CABOCHON DE VOLANT	5010130906	906	269,32 €	2	269,32 €	134,66 €	-1	-134,66 €	1	134,66 €
ITS	RENAULT	VERROU SUPERIEUR	K50081906	906	0,00 €	3	30,94 €	10,31 €			3	30,94 €
MARTENAT		FILTRE A AIR	504079907	907	314,65 €	0	0,00 €	#DIV/0!			0	0,00 €
ITS	RENAULT	VERROU SUPERIEUR	K50081907	907	0,00 €	4	350,33 €	87,58 €			4	350,33 €
ITS		POT DE GRAISSE PNEUMATIQUE	1634809908	908	0,00 €	0	0,00 €	#DIV/0!			0	0,00 €
ITS SCOLABUS	IVECO	KIT ETRIER SCOLABUS	93161908	908	50,22 €	2	50,22 €	25,11 €			2	50,22 €
ITS	RENAULT	VERROU INFERIEUR	K50081908	908	0,00 €	2	20,62 €	10,31 €			2	20,62 €
ITS	RENAULT	VERROU INFERIEUR	K50081909	909	0,00 €	3	262,75 €	87,58 €			3	262,75 €
FAST	RENAULT	ELEMENT FILTRANT	5001852912	912	43,54 €	4	43,54 €	10,88 €			4	43,54 €
ITS	MAN	VIS ARRET	06028134913	913	0,00 €	3	9,74 €	3,25 €			3	9,74 €
CAPL	IVECO	INTERRUPTEUR	500320913	913	44,76 €	1	44,76 €	44,76 €			1	44,76 €
VEHIXEL	IVECO	INTERRUPTEUR	500320913	913	105,12 €	2	105,12 €	52,56 €			2	105,12 €
ITS	IVECO	ENSEMBLE FREIN	500359913	913	1530,76 €	2	1530,76 €	765,38 €			2	1530,76 €
VEHIXEL		MANO CONTACT	4859914	914	17,99 €	0	0,00 €	#DIV/0!			0	0,00 €
MARTENAT	IVECO	MANOCONTACT HU	4859914	914	89,61 €	4	89,61 €	22,40 €			4	89,61 €
LAPORTE	RENAULT	COUSSIN D'AIR AIRTECH	3916	916	709,34 €	8	709,34 €	88,67 €			8	709,34 €
ITS	RENAULT	COUSSIN D'AIR	DA3916	916	0,00 €	5	622,41 €	124,48 €			5	622,41 €
ITS	RENAULT	COUSSIN D'AIR 916N1	DA3916	916	797,68 €	2	199,42 €	99,71 €			2	199,42 €
LAPORTE	FAST	FEU LATERAL AMBRE A LE	K40081917	917	220,85 €	16	176,68 €	11,04 €			16	176,68 €
ITS		FILTRE HIFI	SN39917	917	0,00 €	0	0,00 €	#DIV/0!			0	0,00 €
ITS		FILTRE GO	SN39917	917	181,62 €	0	0,00 €	#DIV/0!			0	0,00 €
ITS		FILTRE HIFI	SN39917	917	0,00 €	0	0,00 €	#DIV/0!			0	0,00 €
ITS		FILTRE GO	SN69917	917	36,87 €	0	0,00 €	#DIV/0!			0	0,00 €
CAPL	IVECO	INDICATEUR NIVEAU COMBUSTIBLE	4822918	918	134,16 €	1	67,08 €	67,08 €			1	67,08 €
VEHIXEL	RENAULT	POIGNEE	20245918	918	1695,77 €	55	1695,77 €	30,83 €			55	1695,77 €
ITS		INDIC NIVEAU COMB	4822918	918	137,50 €	1	137,50 €	137,50 €	-1	-137,50 €	0	0,00 €
ITS		FILTRE A AIR	SA14918	918	263,20 €	0	0,00 €	#DIV/0!			0	0,00 €
ITS	RENAULT	ROULEMENT	5010216920	920	2594,25 €	2	2594,25 €	1297,13 €			2	2594,25 €
ITS		ECROU 6 PANS	012574921	921	39,60 €	13	39,60 €	3,05 €			13	39,60 €
ITS	IVECO	BOUCHON RESERVOIR GAZOLE A CLE	002993927	927	19,55 €	1	19,55 €	19,55 €			1	19,55 €
ITS	RENAULT	ENSEMBLE PREFILTRE GO	5010412930	930	202,01 €	2	202,01 €	101,01 €			2	202,01 €
FAST	RENAULT	ENS PREFILTRE GAS	5010412930	930	119,29 €	1	119,29 €	119,29 €			1	119,29 €

INVENTAIRE DES PIECES DETACHES

FOUNISSEURS	MARQUES	DESIGNATIONS	REFERENCES					prix unitaire	quantité corrigée	cout corrigé	quantité définitive	cout définitif
LAPORTE	RENAULT	AERATEUR DE PAVILLON	K35080934	934	1100,24 €	2	1100,24 €	550,12 €			2	1100,24 €
LAPORTE	RENAULT	AERATEUR DE PAVILLON	K35080934	934	1122,10 €	2	1122,10 €	561,05 €	-1	-561,05 €	1	561,05 €
ITS	IVECO	POMMEAU LEVIER VITESSE	98408939	939	83,21 €	2	83,21 €	41,60 €			2	83,21 €
ITS		DOUILLE	98413939	939	316,33 €	2	158,16 €	79,08 €	-2	-158,16 €	0	0,00 €
ITS		SILENBLOC STAB AV/AR	98413939	939	32,71 €	0	0,00 €	#DIV/0!			0	0,00 €
ITS		SILENTBLOC	98413939	939	70,04 €	0	0,00 €	#DIV/0!			0	0,00 €
MARTENAT		DOUILLE DE RESSORT	98413939	939	256,09 €	2	256,09 €	128,04 €	-2	-256,09 €	0	0,00 €
ITS SCOLABUS	IVECO	KIT SIEGE	93161941	941	87,32 €	1	87,32 €	87,32 €			1	87,32 €
ITS SCOLABUS	IVECO	KIT SIEGE	93161941	941	94,24 €	1	94,24 €	94,24 €			1	94,24 €
CAPL	IVECO	REDUCTEUR DE PRESS	984413945	945	271,58 €	2	271,58 €	135,79 €			2	271,58 €
LAPORTE	FAST	EXTRACTEUR D'AIR	K35080946	946	398,96 €	2	398,96 €	199,48 €			2	398,96 €
LAPORTE	RENAULT	POMPE HP 553948	5010553948	948	3585,90 €	1	3585,90 €	3585,90 €			1	3585,90 €
SMCI		CAGE A ROULEAUX	8194949	949	305,63 €	0	0,00 €	#DIV/0!			0	0,00 €
ITS	MAN	ROTULE DE DIRECTION	02953	953	134,95 €	3	134,95 €	44,98 €			3	134,95 €
ITS		ROTULE DE DIRECTION 94211822	02953	953	41,16 €	0	0,00 €	#DIV/0!			0	0,00 €
MARTENAT	IVECO	EO REDUCTEUR DE PRESS	98413953	953	142,34 €	1	142,34 €	142,34 €			1	142,34 €
ITS	IVECO	REDUCTEUR DE PRESSION	98413953	953	106,79 €	1	106,79 €	106,79 €			1	106,79 €
ITS	RENAULT	ROTULE DE DIRECTION	02954	954	359,88 €	5	224,92 €	44,98 €			5	224,92 €
MARTENAT	IVECO	DO JOINT PLAT MOTEUR	4850954	954	121,13 €	8	121,13 €	15,14 €			8	121,13 €
ITS		JOINT PLAT	4850955	955	226,70 €	0	0,00 €	#DIV/0!			0	0,00 €
ITS		JOINT PLAT	4850955	955	62,73 €	0	0,00 €	#DIV/0!			0	0,00 €
ITS	RENAULT	JOINT DE BLOC	5010450956	956	227,23 €	4	227,23 €	56,81 €			4	227,23 €
ITS	RENAULT	JOINT DE BLOC	5010450956	956	65,38 €	1	65,38 €	65,38 €			1	65,38 €
TSD	IVECO	RADIATEUR HUILE	099435959	959	1000,60 €	1	250,15 €	250,15 €			1	250,15 €
TSD		RADIATEUR D'HUILE	99435959	959	238,92 €	0	0,00 €	#DIV/0!			0	0,00 €
FAST	RENAULT	PORTILLON RADIATEUR	828963	963	1609,44 €	2	1609,44 €	804,72 €			2	1609,44 €
ITS		FILTRE A AIR	AF4968	968	138,55 €	0	0,00 €	#DIV/0!			0	0,00 €
ITS		FILTRE A AIR	AF4968	968	184,66 €	0	0,00 €	#DIV/0!			0	0,00 €
ITS		FILTRE A AIR	AF4968	968	151,50 €	0	0,00 €	#DIV/0!			0	0,00 €
CAPL	IVECO	CLAPET COMPRESSEUR	93161969	969	964,68 €	3	723,51 €	241,17 €			3	723,51 €
VPL	IVECO	KIT JOINT COMPRESS	93161970	970	494,33 €	6	423,71 €	70,62 €			6	423,71 €
ITS	IVECO	SUPPORT ARBRE TRANSMISSION	093194978	978	427,74 €	2	427,74 €	213,87 €			2	427,74 €
CAPL	IVECO	RELAIS INTERMITENCE	500369986	986	1164,03 €	11	1164,03 €	105,82 €			11	1164,03 €
CAPL	IVECO	RELAIS INTERMITENCE	500369986	986	99,40 €	1	99,40 €	99,40 €			1	99,40 €
TSD	IVECO	TRANSMETTEUR	4834987	987	774,15 €	3	774,15 €	258,05 €			3	774,15 €
ITS	IVECO	COUSSIN AIR SCOLABUS	D096987	987	709,05 €	0	0,00 €	#DIV/0!	1	236,35	1	236,35 €
CARRIER	FAST	SUPPORT TRANSPORT EXTINCTEUR 4KGS	K00079990	990	92,79 €	2	61,86 €	30,93 €			2	61,86 €
CARRIER	FAST	STORE BAIE CHAUFF170,15547,990	K00097991	991	732,81 €	5	732,81 €	146,56 €			5	732,81 €
ITS	RENAULT	AXE DE PIVOT	5010630993	993	406,73 €	2	406,73 €	203,37 €			2	406,73 €
ITS	FAST	PARE BRISE	K05081993	993	0,00 €	10	11010,16 €	1101,02 €	-1	-1101,02 €	9	9909,14 €
LAPORTE		PARE BRISE SCOLER-MAN	K05081993	993	9217,65 €	0	0,00 €	#DIV/0!			0	0,00 €
ITS		BAIE VITREE	50300997	997	5697,56 €	0	0,00 €	#DIV/0!			0	0,00 €
FAST		ENTRETOISE TELMA	62010998	998	140,95 €	0	0,00 €	#DIV/0!			0	0,00 €
CHATILLON		SIEGES AUTOCAR			9771,26 €	0	0,00 €	#DIV/0!			0	0,00 €

INVENTAIRE DES PIECES DETACHES

FOUNISSEURS	MARQUES	DESIGNATIONS	REFERENCES					prix unitaire	quantité corrigée	cout corrigé	quantité définitive	cout définitif
CHATILLON		SIEGES AUTOCAR			9392,85 €	0	0,00 €	#DIV/0!			0	0,00 €
FAST		FAISCEAU DE CABLAGE			0,00 €	0	0,00 €	#DIV/0!			0	0,00 €
ITS	RENAULT	JEU DE GARNITURES DE FREIN	RN1001S	01S	820,21 €	2	273,40 €	136,70 €			2	273,40 €
LAPORTE		STATOR	TEL40006A	06A	2213,98 €	0	0,00 €	#DIV/0!			0	0,00 €
ITS		BAC A BATTERIES	R27600C7	0C7	1618,53 €	0	0,00 €	#DIV/0!			0	0,00 €
ITS	RENAULT	COURROIE	6231MC	1MC	353,00 €	22	277,36 €	12,61 €			22	277,36 €
ITS	IVECO	JEU DE DISQUE FREIN	567126J	26J	1276,53 €	6	1276,53 €	212,76 €			6	1276,53 €
ITS	PEUGEOT 206	DEMARREUR C3 25478	5802AZ	2AZ	0,00 €	1	392,59 €	392,59 €			1	392,59 €
ITS	PEUGEOT 206	DEMARREUR EST C3 25478	5802AZ	2AZ	0,00 €	1	363,27 €	363,27 €			1	363,27 €
ITS	RENAULT	BOITE DE VITESSE	129006001502ES	2ES	0,00 €	1	8496,89 €	8496,89 €			1	8496,89 €
ITS		AMORTISSEUR AV	5202LV	2LV	69,21 €	1	69,21 €	69,21 €			1	69,21 €
ITS		AMORTISSEUR AV	5202LW	2LW	69,21 €	1	69,21 €	69,21 €			1	69,21 €
ITS	RENAULT	COURROIE	SPZ1782MN	2MN	0,00 €	0	0,00 €	#DIV/0!			0	0,00 €
ITS	RENAULT	COURROIE	SPZ1782MN	2MN	0,00 €	16	171,75 €	10,73 €			16	171,75 €
ITS	RENAULT	AMORTISSEUR	S890939B	39B	0,00 €	6	1219,58 €	203,26 €			6	1219,58 €
ITS		BUTEE ELASTIQUE	1844A3	4A3	0,00 €	2	20,45 €	10,22 €	-2	-20,45 €	0	0,00 €
ITS		ROBINET FREIN PARKING (008137037)	DPM94AX	4AX	425,29 €	1	212,64 €	212,64 €			1	212,64 €
ITS	FAST	CONVERTISSEUR INVERTEC	EC136/24DS	4DS	0,00 €	3	250,01 €	83,34 €			3	250,01 €
ITS		CONVERTISSEUR INVERTEC	EC136/24DS	4DS	0,00 €	0	0,00 €	#DIV/0!			0	0,00 €
ITS		BARRE DE DIRECTION	23534EP	4EP	416,42 €	0	0,00 €	#DIV/0!			0	0,00 €
ITS		BIELLE DE DIRECTION	23534EP	4EP	447,68 €	0	0,00 €	#DIV/0!			0	0,00 €
ITS	IVECO	ROBINET DE FREIN A PIED	DX95BY	5BY	929,31 €	1	309,77 €	309,77 €			1	309,77 €
ITS	PEUGEOT	JOINT CARRE	1336AE	6AE	0,00 €	4	14,62 €	3,65 €			4	14,62 €
ITS		AMORTISSEUR AR	5206Q5	6Q5	276,82 €	4	276,82 €	69,21 €			4	276,82 €
ITS		BOITIER SORTIE	1336V6	6V6	0,00 €	0	0,00 €	#DIV/0!			0	0,00 €
ITS		BALAI ESS-V	00006426XT	6XT	25,63 €	0	0,00 €	#DIV/0!			0	0,00 €
ITS		FILTRE DESSICATEUR D'AIR HIFI	TB1374T	74T	234,82 €	0	0,00 €	#DIV/0!			0	0,00 €
ITS		SUPPORT MOTEUR	1807CQ	7CQ	0,00 €	1	94,63 €	94,63 €			1	94,63 €
ITS		BIELLE DE DIRECTION	26607EP	7EP	461,92 €	1	461,92 €	461,92 €	-1	-461,92 €	0	0,00 €
ITS	RENAULT	BIELLE DE DIRECTION (94240426)	26607EP	7EP	1718,07 €	3	1718,07 €	572,69 €			3	1718,07 €
LAPORTE	RENAULT	COUSSIN D'AIR	COIU 782N	82N	1801,96 €	5	500,54 €	100,11 €			5	500,54 €
LAPORTE	RENAULT	COUSSIN D'AIR	COU 884N	84N	2393,07 €	26	2222,14 €	85,47 €	-1	-85,47 €	25	2136,67 €
ITS		ROBINET DE FREIN POUR IVECO SCOLA	DPM95AAX	AAX	433,19 €	1	0,00 €	0,00 €			1	433,19 €
CHATILLON	RENAULT	SIEGES AUTOCAR	TOP2020 VB03	B03	0,00 €	11	3349,47 €	304,50 €			11	3349,47 €
SIP		CEINTURES 2 POINTS	DIV	DIV	7075,76 €		0,00 €	#DIV/0!			0	0,00 €
SIP		CEINTURES 3 POINTS	DIV	DIV	1095,43 €	0	1095,43 €	#DIV/0!			0	1095,43 €
VELAY		ANTISIPHONAGE GO	IT9954H25	H25	106,16 €	0	0,00 €	#DIV/0!			0	0,00 €
ITS		COUSSIN PNEUMATIQUE SUSPENSION	782NP04	P04	569,23 €	0	0,00 €	#DIV/0!			0	0,00 €
ITS		COUSSIN SUSPENSION	782NP04	P04	709,74 €	0	0,00 €	#DIV/0!			0	0,00 €
ITS	RENAULT	COUSSIN	884NP04	P04	1391,00 €	2	695,50 €	347,75 €			2	695,50 €
LAPORTE	RENAULT	COUSSIN D'AIR	COU 884NP04	P04	411,69 €	2	411,69 €	205,84 €			2	411,69 €
ITS		PURGEUR FREIN	WST51	T51	565,15 €	0	0,00 €	#DIV/0!			0	0,00 €
ITS	RENAULT	COMPRESSEUR	SEB01152X00	X00	461,55 €	1	461,55 €	461,55 €			1	461,55 €
LAPORTE	RENAULT	COMPRESSEUR	SEB01152X00	X00	1527,78 €	3	1527,78 €	509,26 €			3	1527,78 €

INVENTAIRE DES PIECES DETACHES

FOUNISSEURS	MARQUES	DESIGNATIONS	REFERENCES					prix unitaire	quantité corrigée	cout corrigé	quantité définitive	cout définitif
ITS		COURROIE MULTIFLEX Z70 CONTI	Z70	Z70	66,17 €	0	0,00 €	#DIV/0!			0	0,00 €
ITS		COURROIE MULTIFLEX Z70 CONTI	Z70	Z70	0,00 €	0	0,00 €	#DIV/0!			0	0,00 €
TOTAL		TOTAL			607334,01 €	4 148	593596,87 €	593596,87 €	-102	-13610,10 €	4 041	579986,77 €

GESTION DE STOCK - PNEUMATIQUE - 2010

Référence	Date	ENTREE Qtité	PU	Montant	SORTIE Qtité	PU	Montant	SOLDE Qtité	Montant
295 / 80 R22,5 XZU									
	A NOUVEAU	27	654,00	17 658,00					
	31-janv.-10								17 658,00
	28-févr.-10								17 658,00
	31-mars-10								17 658,00
	30-avr.-10	100	674,00	67 400,00	10	654,00	6 540,00		78 518,00
	31-mai-10				32	663,38	21 228,00		57 290,00
	30-juin-10				30	674,00	20 220,00		37 070,00
	31-juil.-10								37 070,00
	31-août-10								37 070,00
	30-sept.-10								37 070,00
	31-oct.-10								37 070,00
	30-nov.-10								37 070,00
	31-déc.-10								37 070,00
				0,00	0	0,00	0,00		37 070,00
SOLDE du stock Pneus 295 / 80 R22,5 XZU									
		127	669,75	**85 058,00**	72	1 317,38	**47 988,00**	**55**	**37 070,00**
		0	0,00	**0,00**			**0,00**	**0**	**0,00**
SOLDE		**127**		**85 058,00**	**72**		**47 988,00**	**55**	**37 070,00**
305/70R19X2Y									
	A NOUVEAU	0	0,000	0,00					0,00
	A NOUVEAU	30	480,300	14 409,00					14 409,00
	31-janv.-10				0	0,00	0,00		14 409,00
	28-févr.-10	0	0,000	0,00	0	0,00	0,00		14 409,00
	31-mars-10	0	0,000	0,00	0	0,00	0,00		14 409,00
	30-avr.-10				2	480,30	960,60		13 448,40
	31-mai-10				8	480,30	3 842,40		9 606,00
	30-juin-10				13	480,30	6 243,90		3 362,10
	31-juil.-10	0	0,000	0,00	0	0,00	0,00		3 362,10
	31-août-10						0,00		3 362,10
	30-sept.-10								3 362,10
	31-oct.-10						0,00		3 362,10
	30-nov.-10	0	0,000	0,00			0,00		3 362,10
	31-déc.-10						0,00		3 362,10
					0	0,00	0,00		
					0	0,00	0,00		
SOLDE du stock Pneus 305/70R19,5X2Y									
		30	480,300	**14 409,00**	0	0,000	**0,00**	**30**	**14 409,00**
		0	0,000	**0,00**	23	480,300	**11 046,90**	**-23**	**-11 046,90**
SOLDE		**30**		**14 409,00**	**23**		**11 046,90**	**7**	**3 362,10**
TOTAL			€uro	99 467,00 €	95		59 034,90 €		**40 432,10 €**
			Francs	652 460,75 F			387 243,56 F		**265 217,19 F**
			€uro						

LTS Industries Techniques Services
Rue du Bois des Jarraux - 03270 SAINT-YORRE
Tél. 04 70 58 77 00 - Fax 04 70 58 77 09 - Site Internet : www.i-t-s.fr

FACTURE / INVOICE N° FC101223 DATE 19/05/2010

ADRESSE DE LIVRAISON :

TOM P/C TPI
D DE L'ILE AUX OISEAUX
ZONE PORTUAIRE

6530 GRAND COURONNE

CMTS - Cie MAHORAISE DE
TRANSPORTS & DE SERVICES
B.P. 600 - ZI DE KAWENI

97600 MAMOUDZOU
MAYOTTE

***MODE D'EXPEDITION** : BATEAU* ***CODE CLIENT** : MAY091*
***MODE DE REGLEMENT** : Chèque à 30 jours fin de mois le 10* ***DATE D'ECHEANCE** : 10/07/2010*

CODE	DESIGNATION	Unité	QTE	PRIX UNITAIRE	MONTANT HT
	Votre Commande Fax du 16 Avr-10 (solde)				
4123520030 stock	COMPRESSEUR MONOCYLINDRE 352 CM3	Unité	1,000	464,00	464,00
	ORIGINE : ALLEMAGNE PROVENANCE : FRANCE				
	Sous Total		***1,000***		***464,00***
	Votre Commande Tél du 21 Avr-10				
5010553738 consommable	RALENTISSEUR SUR ECHAPPEMENT	Unité	1,000	346,00	346,00
	ORIGINE : ITALIE PROVENANCE : FRANCE				
	Sous Total		***1,000***		***346,00***
	Votre Commande Tél du 28 Avr-10				
9111455600 stock	COMPRESSEUR (500310901)	Unité	1,000	283,10	283,10
	ORIGINE : ALLEMAGNE PROVENANCE : FRANCE				
13345020 consommables	KIT RT 200 FC (carton de 12)	Unité	6,000	69,30	415,80
13345031	NETTOYANT VERRE 250 ml	Unité	6,000	9,10	54,60
3345033	PRIMAIRE PT 725 250 ml	Unité	6,000	15,40	92,40
	ORIGINE : FRANCE PROVENANCE : FRANCE				
	Sous Total		***19,000***		***845,90***
	Votre Commande Tél du 30 Avr-10				
500007) stock	KIT ANTI GRAFFITI	Unité	12,000	25,30	303,60
	ORIGINE : FRANCE PROVENANCE : FRANCE				
	Sous Total		***12,000***		***303,60***
	Votre Commande Tél du 11 Mai-10 (partielle)				
.22701) stock	CEINTURE DE SECURITE 2 POINTS POUR SELLERIE KIEL (32071)	Unité	80,000	28,50	2 280,00
	ORIGINE : FRANCE PROVENANCE : FRANCE				
	Sous Total		***80,000***		***2 280,00***
PORT001	PORT ITS TRANSITAIRE	Unité	1,000	61,00	61,00

copie

YL

ITS

Industries Techniques Services

Rue du Bois des Jarraux - 03270 SAINT-YORRE

Tél. 04 70 58 77 00 - Fax 04 70 58 77 09 - Site Internet : www.i-t-s.fr

FACTURE / INVOICE N° FC101223

DATE **19/05/2010**

ADRESSE DE LIVRAISON :

TTOM P/C TPI
3D DE L'ILE AUX OISEAUX
ZONE PORTUAIRE

76530 GRAND COURONNE

CMTS - Cie MAHORAISE DE
TRANSPORTS & DE SERVICES
B.P. 600 - ZI DE KAWENI

97600 MAMOUDZOU
MAYOTTE

MODE D'EXPEDITION *: BATEAU*
MODE DE REGLEMENT : *Chèque à 30 jours fin de mois le 10*

CODE CLIENT : *MAY091*
DATE D'ECHEANCE : *10/07/2010*

CODE	DESIGNATION	Unité	QTE	PRIX UNITAIRE	MONTANT HT
	PRIX FCA FRANCO TTOM à GRAND COURONNE EN EUROS COLISAGE : 1 CAISSE BOIS N°3 - 1,07 x 0,66 x 0,76 - Poids Brut : 155 kg Fourniture destinée à l'exportation en exonération de TVA L'exportateur des produits couverts par le présent document, déclare que sauf indication claire du contraire, ces produits ont l'origine préférentielle FRANCE/ ALLEMAGNE/ ITALIE LE GERANT - N. HOLLIGER P.J. : EUR.1 N°A51775066				

INDUSTRIES TECHNIQUES SERVICES
Rue du Bois des Jarraux
03270 SAINT-YORRE
Tél. 04 70 58 77 00
Fax 04 70 58 77 09

BASES HT	% TVA	MT TVA

TOTAL H.T. 4 300,50
TOTAL TVA 0,00
TOTAL [illegible] [illegible]

Montant H.T. M/ses [illegible]

Montant H.T. PO [illegible]

as d'escompte pour paiement anticipé. Pénalités de 1% par mois pour paiement après l'échéance (Loi 92 - 1442 du 31/12/1992).

NET A PAYER : 4 300,50 EUR

CLAUSE DE RESERVE DE PROPRIETE : Le transfert de propriété ne sera effectif qu'après paiement intégral du prix convenu ou éventuellement des effets de commerce émis en présentation de ce prix. L'acheteur assumera cependant la charge des risques en sa qualité de gardien à compter de la livraison (Loi N° 80.335 du

CMTS

A

Monsieur le Président du Conseil
Général de Mayotte

Longoni le 31 juillet 2010
Nos réf :ML/COUR02-07-10

Objet : Clôture de la DSP des transports scolaires

Monsieur le Président,

En vu de clôturer cette DSP, dans les meilleures conditions et dans le meilleur esprit, la CMTS et ses équipes, en apportant les informations nécessaires, en mettant à disposition à la fois le dépôt et les véhicules utiles à la production des services, et en attachant un soin particulier à laisser tous les biens remis dans un état permettant leur utilisation immédiate, ont contribué à la continuité du service public.

Documents permettant la continuité du service public

Protocole transactionnel relatif à la clôture de délégation du service public des transports scolaires, avec les annexes suivantes :

- Inventaire A
- Inventaire B
- Liste du personnel mise à disposition par la CDM

MTS
.P. 600 - Z.I. de Kawéni
97600 Mamoudzou
él. 02 69 61 16 11 • fax 02 69 62 16 21
mts-mayotte@wanadoo.fr

VEOLIA TRANSPORT

Liste du personnel de la CMTS

Le rapport d'activité 2009

Dossier RH des employés CMTS

Précision sur le statut, l'âge les dates de départ en retraite prévue pour le personnel âgé de plus de 55 ans.

Bulletins paie depuis 2009

Contrats de travail, avec les noms et adresses des salariés CDD, et CDI de la CMTS.

Dossiers du personnel CDM mise à disposition (bureau assistante de direction)

Demandes de détachement

Dossier Délégués du personnel, et élections

DADS 2007

DADS 2008

DADS 2009

Livre de paie du 1er janvier au 31 décembre 2009

Journal de paie 2009

Bilan atelier suivi des véhicules sur format informatique CD ROM

Projet de règlement intérieur en phase de validation

Copie des permis

Copie des FIMO

ATS
R. 600 - Z.I. de Kawéni
7600 Mamoudzou
el. 02 69 61 16 11 • fax 02 69 62 16 21
nts-mayotte@wanadoo.fr

Copie des FCOS

Feuilles de services nominatives CMTS pour l'exploitation

Feuilles de services nominatives SOUS TRAITANTS pour l'exploitation

Dossiers contrat sous traitant

Feuilles de services nominatives CLIS

Liste des sous traitants

Liste des véhicules de plus de 3,5 T

Liste des véhicules légers

Fichier de maintenance du stock

Fichier des inscriptions des élèves saisies à fin juillet soit 10 790 élèves

Formulaires des demandes de transports scolaires à ce jour classés par commune soit 13 695

Liste des élèves par établissement

Liste des élèves par commune

Principales actions entreprises

Pour faciliter la transition nous avons entrepris les actions suivantes :

L'eau, l'électricité et le téléphone n'ont pas été clôturé, un simple relevé de compteur permettra le transfert.

Les numéros de téléphone et fax actuels sont maintenus pour permettre le lien avec les clients et les établissements.

Les véhicules contiennent le gas-oil qui a été laissé, lors de la remise sur parc.

MTS
P. 600 - Z.I. de Kawéni
7600 Mamoudzou
él. 02 69 61 16 11 • fax 02 69 62 16 21
nts-mayotte@wanadoo.fr

VEOLIA TRANSPORT

sites techniques sont à jour véhicules de plus 3,

Les visites techniques sont à jour pour la totalité des véhicules légers roulants.

Le dossier RH du personnel CMTS ont été soldé au 31 juillet 2010 en payant les droits au CP, le 13ième mois au prorata temporis.

Aucune saisie arrêt sur salaire n'est à signaler à ce jour.

Nous avons procédé aux nettoyages suivants :

Du terrain mis à disposition

Des locaux administratifs

De l'atelier

Des véhicules de plus de 3,5T

Des véhicules légers

Ainsi qu'à la vidange du séparateur d'hydrocarbures par la star (facture transmise)

Nous avons procédé à l'élimination des déchets (Batteries ferraille etc …).

Nous avons procédé à la destruction des véhicules 931N 976 et 932 N 976

Tous les éléments transmis au fil de l'eau au CG, ou annexés au protocole de clôture de DSP ou communiqués le jour de la remise des clés et du constat d'huissier restent valides hormis les éléments suivants :

- Le décès de Monsieur AHAMADI AHAMADA qui figurait sur la liste du CCTP et qui n'a pas été remplacé

- La démission de Mr Jonathan MOREL en date du 30 juin et effective au 31 juillet 2010

MTS
600 - Z.I. de Kawéni
7600 Mamoudzou
él. 02 69 61 16 11 • fax 02 69 62 16 21
nts-mayotte@wanadoo.fr

VEOLIA TRANSPORT

Nous vous prions de prend[illegible] informations et v[illegible]
une nouvelle fois que la CM[illegible] tout [illegible] œuvre pour permettre un transfert de qualité.

Si vous avez dans les prochaines semaines des interrogations ou besoin de précisions, notre Directeur de Pôle Océan Indien Mr Thierry MUSSARD est à votre disposition au numéro de téléphone suivant: 0692375753.

Vous en souhaitant bonne réception, je vous prie d'agréer Monsieur le Président, nos salutations distingués.

Le Directeur

Mikael LEBRUN

CMTS
B.P. 600 - Z.I. de Kawéni
97600 Mamoudzou
tél. 02 69 61 16 11 • fax 02 69 62 16 21
cmts-mayotte@wanadoo.fr

VEOLIA TRANSPORT

CMTS
COMPAGNIE MAHORAISE DE TRANSPORTS ET DE SERVICES

COLLECTIVITE DEPARTEMENTALE DE MAYOTTE

Service : Direction des Transports Terrestres du Conseil Général	**FACTURE N° : CPE009/2010**
PROTOCOLE relatif à la clôture de la délégation du service public des transports Scolaires	**relatif aux prestations effectuées**
Objet de la transaction : Immeubles et poteaux d'arrêts : reprise à la valeur résiduelle comptable figurant sur l'inventaire B tel que détaillé dans la pièce remise et annexée à la signature de ce protocole	**au cours de :**
Fournisseur du Service : Collectivité Départementale de Mayotte	
Fournisseur de la Prestation : CMTS	*En €URO*

- Montant immeuble et poteaux d'arrêts Biens de reprise article 5-a	1 594 759.56	
TOTAL	1 594 759.56	
MONTANT TOTAL DE LA PRESENTE FACTURE	**1 594 759.56**	

ARRETE LA PRESENTE FACTURE A LA SOMME DE :
Un Million cinq cent quatre vingt quatorze mille sept cent cinquante neuf Euros et 56 cts

Facture établie
à LONGONI le 31/07/2010
Par le Directeur de la C.M.T.S

CMTS
VEOLIA TRANSPORT
ZI de KAWENI BP 600
97600 MAMOUDZOU
Mikaël LEBRUN
Tél : 0269 61 61 11
Fax : 0269 62 06 21
Email : cmts-mayotte@wanadoo.fr
S.A. Au capital de 762 246 € - RCS MAMOUDZOU 68B99195

Vu et vérifié
à MAMOUDZOU le
Par la Direction des
Transports Terrestre

Le Président
du Conseil Général de Mayotte

MTS
P. 600 - Z.I. de Kaweni
97600 Mamoudzou
él. 02 69 61 16 11 • fax 02 69 62 16 21
:mts-mayotte@wanadoo.fr

VEOLIA TRANSPORT

CMTS
COMPAGNIE MAHORAISE DE TRANSPORTS ET DE SERVICES

COLLECTIVITE DEPARTEMENTALE DE MAYOTTE

Service : Direction des Transports Terrestres du Conseil Général

FACTURE N° : CPE012/2010

PROTOCOLE relatif à la clôture de la délégation du service public des transports Scolaires

relatif aux prestations effectuées

au cours de :

Objet de la transaction : Mobilier à l'exception des logiciels internes : reprise à la valeur résiduelle comptable figurant sur l'inventaire B tel que détaillé dans la pièce remise et annexée à la signature de ce protocole

Fournisseur du Service : Collectivité Départementale de Mayotte

Fournisseur de la Prestation : CMTS

En €URO

- Mobilier à l'exception des logiciels Biens de reprise article 5-e	36 672.67	
TOTAL	36 672.67	
MONTANT TOTAL DE LA PRESENTE FACTURE	**36 672.67**	

ARRETE LA PRESENTE FACTURE A LA SOMME DE :
Trente six mille six cent soixante douze Euros et 67 cts

Facture établie
à LONGONI le 31/07/2010
Par le Directeur de la C.M.T.S

CMTS
VEOLIA TRANSPORT
ZI de KAWENI - BP 600
97600 MAMOUDZOU
Tél : 0269 611 611
Fax : 0269 621 621
Email : cmts-mayotte@wanadoo.fr
S.A. Au Capital de 762.246 € - RCS MAMOUDZOU 68B99 PS

Mikaël LEBRUN

Vu et vérifié
à MAMOUDZOU le
Par la Direction des
Transports Terrestre

Le Président
du Conseil Général de Mayotte

MTS
. 600 - Z.I. de Ka
600 Mamoudzou
él. 02 69 61 16 11 • fax 02 69
mts-mayotte@wanadoo.fr

VEOLIA TRANSPORT

CMTS
COMPAGNIE MAHORAISE DE TRANSPORTS ET DE SERVICES

COLLECTIVITE DEPARTEMENTALE DE MAYOTTE

Service : Direction des Transports Terrestres du Conseil Général

FACTURE
N° : CPE011/2010

PROTOCOLE relatif à la clôture de la délégation du service public des transports Scolaires

relatif aux prestations effectuées

au cours de :

Objet de la transaction : Outillage : reprise à la valeur résiduelle comptable figurant sur l'inventaire B tel que détaillé dans la pièce remise et annexée à la signature de ce protocole

Fournisseur du Service : Collectivité Départementale de Mayotte

Fournisseur de la Prestation : CMTS

En €URO

- Outillage Biens de reprise article 5-c	60 426.72	
TOTAL	60 426.72	
MONTANT TOTAL DE LA PRESENTE FACTURE	**60 426.72**	

ARRETE LA PRESENTE FACTURE A LA SOMME DE :
Soixante mille quatre cent vingt six Euros et 72 cts

Facture établie
à LONGONI le 31/07/2010
Par le Directeur de la C.M.T.S.

CMTS
VEOLIA TRANSPORT
ZI de KAWENI - BP 600
97600 MAMOUDZOU
Tél. : 0269 611 611
Fax : 0269 621 621
Email : cmts-mayotte@wanadoo.fr
S.A. au capital de 762 246 € - RCS MAMOUDZOU 6899 B

Mikaël LEBRUN

Vu et vérifié
à MAMOUDZOU le
Par la Direction des
Transports Terrestre

Le Président
du Conseil Général de Mayotte

CMTS
B 600 - Z.I. de Kaweni
97600 Mamoudzou
Tél. 02 69 61 16 11 - fax 02 69 62 16 21
cmts-mayotte@wanadoo.fr

VEOLIA TRANSPORT

CMTS
COMPAGNIE MAHORAISE DE TRANSPORTS ET DE SERVICES

COLLECTIVITE DEPARTEMENTALE DE MAYOTTE

Service : Direction des Transports Terrestres du Conseil Général	**FACTURE** **N° : CPE010/2010**
PROTOCOLE relatif à la clôture de la délégation du service public des transports Scolaires	**relatif aux prestations effectuées** **au cours de :**
Objet de la transaction : Matériel roulant : reprise à la valeur résiduelle comptable figurant sur l'inventaire B tel que détaillé dans la pièce remise et annexée à la signature de ce protocole	
Fournisseur du Service : Collectivité Départementale de Mayotte	
Fournisseur de la Prestation : CMTS	*En €URO*

- Matériel Roulant Biens de reprise article 5-b	1 986 250.77	
TOTAL	1 986 250.77	
MONTANT TOTAL DE LA PRESENTE FACTURE	**1 986 250.77**	

ARRETE LA PRESENTE FACTURE A LA SOMME DE :
Un Million neuf cent quatre vingt six mille deux cent cinquante Euros et 77 cts

Facture établie
à LONGONI le 31/07/2010
Par le Directeur de la C.M.T.S

Vu et vérifié
à MAMOUDZOU le
Par la Direction des
Transports Terrestre

Le Président
du Conseil Général de Mayotte

COMPAGNIE MAHORAISE DE TRANSPORTS ET DE SERVICES
CMTS
VEOLIA TRANSPORT
ZI de KAWENI BP 600
97600 MAMOUDZOU
Tél. : 0269 611 611
Fax : 0269 621 621
Email : cmts-mayotte@wanadoo.fr
S.A. Au capital de 2 246 €. RCS MAMOUDZOU 6699/95

Mikaël LEBRUN

CMTS
BP 600 - Z.I. Kaweni
97600 Mamoudzou
Tél. 02 69 61 16 11 • fax 02 69 62 16 21
cmts-mayotte@wanadoo.fr

VEOLIA TRANSPORT

AMI Dépôt bus Longoni

Reportage photographique réalisé le jeudi 06 mai 2021 par le cabinet CALIA Conseil

1/ Photographies des bureaux à l'étage :

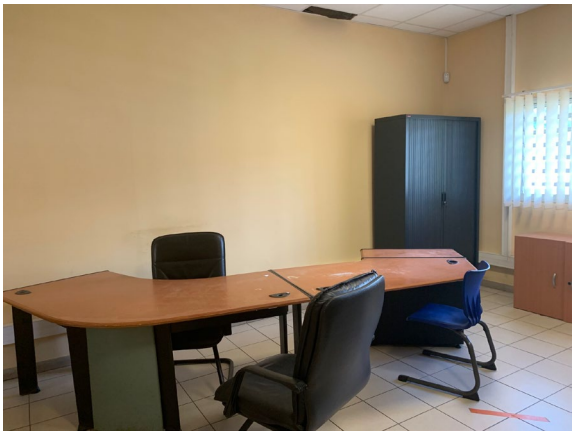

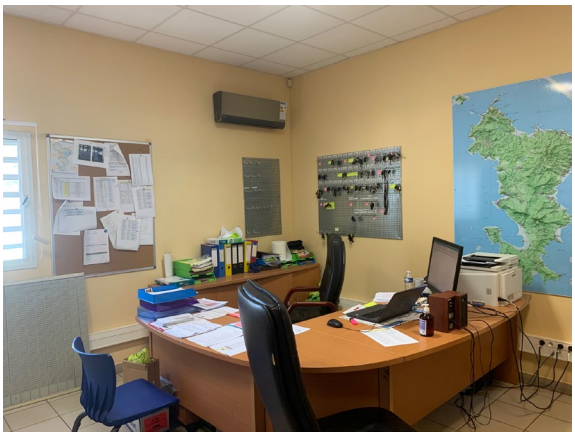

2/ Photographies des espaces communs à l'étage

3/ Photographies des espaces de stockage et de maintenance à l'étage

4/ Photographies des espaces communs au RDC

5/ Photographies des bureaux au RDC

6/ Photographies des espaces extérieurs

L'UTILISATION
RÉSERVÉE
AU PERSONNEL
D'ATELIER

AYOTTE TRANSPORT INTÉGRÉ SCOLAIRE